SHUKAN NEW YORK SEIKATSU

ENGLISH PAGE THE JAPAN VOICE PAGE20

週刊NY生活

www.nyseikatsu.com

Japanese Weekly Newspaper (Free) NY生活プレス社 NO. 745（週刊） 2019年10月19日 土曜日

• NEW YORK SEIKATSU PRESS, INC. ☎ (212) 213-6069
• 71 WEST 47TH STREET, SUITE 307, NEW YORK, NY 10036

■新聞と同じレイアウトで読めるデジタル版 www.nyseikatsu.com 世界のどこにいてもNYの今がわかる日本語新聞（フリー）

©All copyrights reserved to New York Seikatsu Press, Inc.

Printed in U.S.A.

医療費払えない人やオバマケア
移民ビザ申請拒否

トランプ大統領は4日、移民ビザ申請者が健康保険または医療費の支払い手段があることを証明できなければ米国への入国を禁止する大統領宣言を発表した。

移民ビザ申請者は、米国入国後30日以内に要件を満たした健康保険に加入していること、または「合理的に予見可能な医療費を支払う」財政的手段を持っていることを証明しなくてはならない。11月3日より適用される。

低所得者向け公的医療保険のメディケイドや医療保険改革法（通称オバマケア）適用の援助のある健康保険は認められない。この宣言が適用されると経済的手段を持たない人々が米国に移住することがより困難になる。

11月3日以前に移民ビザを取得している場合は適用されない。また米国市民の子供、同伴者のいない未成年者、1年以内に米国に戻ってくる永住者、米国政府で働いたイラクおよびアフガニスタン国民の「特別移民ビザ」所持者とその家族、難民、亡命申請者などは対象外となる

トランプ大統領は「この国に入国する移民は、医療制度とより高い費用などのさらなる負担を納税者にさせるべきではない」と宣言で述べた。来年の大統領選挙を前に移民に対し不満を持つ層にアピールする狙いがあると思われる。

トランプ政権は、8月に低所得者の移民には永住権（グリーンカード）取得やビザ所得を制限するとの移民規制を発表し、10月15日から実施するとしている

春夏秋冬

美味しいお米でおにぎり

日本の美しい秋の農村原風景を一つ選ぶとしたら、棚田があるだろう。

山間部など傾斜面に階段状に作られた棚田は、一つ一つの水田は小さいが、効率的に米を収穫する先人の知恵が多くの部分で見られる素晴らしい場所の一つだと思う。

山の斜面に作られた棚田や場所によっては、海や川が見られる棚田風景は魅力的で作品にしたくなる場所が多い。

春の田植え前に水田に張られた水が鏡のように煌めき、のどかな里山の美しさを水面に映し引き立ててくれる。夏は、成長した稲穂の瑞々しい緑と海の青、その向こうの青い空のコントラストがとても美しい。秋は、収穫時期の黄金色の稲穂が風に揺れて情緒ある光景は感動を与えてくれる。

冬は、真っ白な雪に包まれて雪化粧した美しい棚田の曲線が幻想的で自然の創り出すアートだと思う。

最近は、イルミネーションを点灯させて夜の棚田を浮かび上がるような演出もあるが、僕は夕日や月明かりの自然の力で見るのが好きだ。

このように魅力的な棚田を、昔ながらの農法と年間を通して異なる表情を持つ美しい景色を守り続けていただきたいと思っている。

今年も間もなく届く棚田で取れた新米は、自然の恵みですくすくと育ち農家の「人」の手間暇かけて採れた味は、「ねばり」「甘み」「旨み」を感じる。

大きいお握りにして食べるのが待ち遠しい。

（くぼ・しゅう、東京都在住、切り絵画家）

久保修ワールド
FEEL JAPAN NOW

◇本紙はニューヨーク発行のフリー紙でNY地区で「日本経済新聞」とともに折り込まれて配達されています。また日本国内では青山学院大学図書館（青山キャンパス）に常備、東京大学本郷・駒場両図書館で閲覧できます。

富士フイルム・ノースアメリカ社
グラセン駅で写真展
1万3600点並ぶ

富士フイルム・ノースアメリカ社は、16日から20日（日）まで、マンハッタンのグランド・セントラル・ターミナル駅構内で、昨年に続き第2回目となる写真展「富士フイルム・プリント・ライフ写真展 2019」を開催している。

写真を撮る喜び、プリントして飾る楽しさ、写真で残す大切さを発信するのが目的で、同社ウェブサイトを通じて全米各地から一般応募された1万3600点以上のほぼ全作品を展示している。会場には即時プリントサービスコーナーを設置し、写真をプリントする楽しさをその場で体験できる。最終日の午後5時終了以外の日は午後8時まで。

が、違法性が高く無効としてカリフォルニア州、ペンシルベニア州、メーン州、オレゴン州、ワシントンDCなどが原告となりサンフランシスコの連邦地裁で裁判が行われている。

◀デジタル版でここをクリック！
週刊NY生活TV
23面

interesse international inc.
iii career
求人・求職の未来形
新拠点 事業拡張により、ノースキャロライナ州にオープンしました！
日米12拠点の最大ネットワークで求人・求職をサポートします。
日本語でお気軽にお問い合わせください。
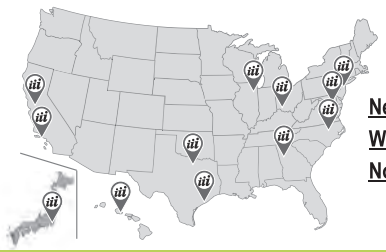
New York Tel: 212-391-9111 Email: ny@iiicareer.com
Washington DC Tel: 571-384-7117 Email: dc@iiicareer.com
North Carolina Tel: 919-673-0128 Email: nc@iiicareer.com
New York - Washington DC - Chicago - Cincinnati - North Carolina - Atlanta - Houston - Dallas - Los Angeles - Silicon Valley - Honolulu - Tokyo
ご登録は、www.iiicareer.com

International Hair Salon
momotaro

● モモタロー・49丁目店 ●
Tel: 212-759-2392
22 East 49th Street, 2nd Floor, New York, NY 10017
（マジソン街と5番街の間）
● モモタロー・スカースデール店 ●
Tel: 914-472-5897
2 Spencer Place, 2nd Floor, Scarsdale, NY 10583
（スカースデール駅前）
要予約 (Monday: Closed)

当日のご予約やウォークインも可能
お電話・ネットでのご予約優先制
www.momotaronewyork.com

国連アート探訪②

よりよい世界への「祈り」のシンボルたち

星野千華子

ゴールデン・ルール（黄金律）

国連の見学ツアーに行くと必ず案内される会議棟3階のノーマン・ロックウェルの作品「ゴールデン・ルール（黄金律）」のモザイク画をご紹介します。

言わずと知れたアメリカを代表する画家の一人で、ウィットも交え、田舎町の庶民の生活や日常を暖かな視点と卓抜な筆致で描いています。1916年から1963年まで『サタデー・イブニング・ポスト』誌の表紙を飾った画家としても有名です。

このモザイク画は、『ポスト』誌1961年4月1日号の表紙絵になった作品を元に国連創立40周年（1985年）記念としてナンシー・レーガン大統領夫人（当時）がイタリアのベネツィアで陶板を作らせ、国連に寄贈したものでした。

ロックウェルは、「黄金律が世界中の主な宗教の共通のテーマであることを訴えたいと、尊厳と尊敬をこめてすべての民族、信教、人種を描いた」と伝えられています。ご覧の通り、国籍も宗教も肌の色も異にする人々が赤ちゃんからお年寄りまで、皆が静かに祈りを捧げている様子が、「己の欲するところを人に施せ」という聖書の言葉とともに描かれています。

たしかに、この倫理的言明は『論語』で孔子が「己の欲せざるところ人に施すことなかれ」と弟子を諭したように、多くの宗教や道徳や哲学に見出すことができます。ロックウェルも、世界の人々がたった一つ、このルールを守れば、世界の争いは解決すると考えたのだと思います。

この作品のなかにロックウェル自身はいませんが、右上の隅には若くして亡くなった妻を、生前に見ることの叶わなかった孫を抱いた姿で描いています。

マサチューセッツ州ストックブリッジの小高い丘の上にあるノーマン・ロックウェル美術館を訪ねた時のこと。館内の彼のアトリエを再現した空間には、いまも作業中のようにイーゼルに「ゴールデン・ルール」が置かれていました。そして、その部屋には本作品の下絵となった、その名も「国連」と題する未完の作品も。朝鮮戦争のさなか、1952年に描き始めたもので、国連旗の下、安保理で議論をする米英ソの代表の背後に祈りと希望を胸にいだく数多の民族、宗教、人種の人、人、人。彼の国連への期待の表れのようでした。

ところで、私の好きなロックウェルの作品に「The Problem We All Live With」があります。連邦保安官に守られ、人種差別的な落書きの壁の前でトマトを投げつけられながらもまっすぐに顔をあげ、白人の通う学校に登校する6歳のルビー・ブリッジズさんの姿を描いたもの。白人しか描けない制約を拒み、長く続けた『ポスト』誌の表紙絵を辞めた後の1964年の作品です。

（筆者は国連日本政府代表部幹部の配偶者でニューヨーク在住）

美容最先端を体験

日本からヘアデザイナー30人が研修

左から研修生の山田奈緒さん、波多氏、研修生の佐々木理人さん

モモタローの協力で波多さん

ミルボンUSA会場に

「グローバルな感性学んで」

ニューヨークの日系ヘアサロン、モモタローの社長、サミー宮本さんの「若手にもっと海外に出てもらって外国の美容を知ってもらいたい」との希望に応え、東京青山にビューティーサロンを構える「Max Blonde」の代表取締役、波多晋さんが昨年に引き続き、今年も日本全国から約30人の美容師と美容院オーナーを引率してニューヨーク入りした。

10日には米国人モデル10人を使ってマンハッタンのミルボンUSAで実習体験。モモタローの上田和則さんからヘアのトレーニングを、フリーのヒロ・ヨネモトさんからメイクの特訓を受けた。

波多さんは「多様な民族や、世界水準のセンスと価値観が集まるこの街で活躍する美容師達から、今、日本で必要とされるグローバルな感性と技術を学んで持って帰り、これからの日本や世界の美容界を盛り上げる大きな活力になってもらいたい」と話す。

（取材・ワインスタイン今井絹江／下の写真も）

浮世絵収集で米最大

ローニン画廊移転

米国最大規模の浮世絵収集を誇るローニン画廊が11日、ブライアントパーク南の移転先で再開した。新住所は西40丁目32番地にあるニューヨーク市ランドマーク建築エンジニアズクラブの1階。同クラブのタップルームだった場所を2年がかりで改修、同ビルを建設したアンドリュー・カーネギーが残した鉄の柱などを上手に残して和のテイストを加えた美しい空間が生まれた。

2代目画廊主のデイビッド・リバートソンさんは「かつてこの場所でカーネギー氏ら当時の財界人や文化人が歓談したように、さまざまな人が交流する場にしたい」と、移転先をここに決めた思いを語る。現在は、北斎や歌麿、春画などを展示中。

開廊時間は午前11時から午後6時（土曜は5時まで）、日・月曜は休み。電話は212・688・0188、詳細はwww.roningallery.com

姿勢が変わる！ 人生が変わる！
PostureBalanceNYC.com
熟成されたテクニックを持つスペシャリストが、
姿勢を通して体の不調や人生の悩みの根源に迫ります。
姿勢教室スケジュール
1回$25/ 5パッケージ$110
●自分を表現する方法　月曜日 7:00-8:15pm
●心の眼を開ける体操　水曜日 1:00-2:15pm
●パーキンソンの為のやさしいエクササイズ
土曜日 11:00-12:15pm
ご予約は infoatnha@gmail.com
Natural Healing Artists, Inc.
32 Union Square East #912, NYC（地下鉄駅から徒歩1分）
誤った姿勢　正しい姿勢

Excellent Human Resource Solutions
QUICK GROUP
www.919usa.com
貴社の人材採用に際して、経験豊かな採用アドバイザーが、的確なヒューマンリソース・ソリューションを提供いたします。
人材紹介・人材派遣
QUICK USA,Inc. 全米で人材サービスを提供
New York Office
8 West 38th Street, Suite 802, New York, NY 10018
Los Angeles Office
1995 W. 190th Street, Suite 200 Torrance CA 90504
お問合せ: 212-692-0850 E-mail: quick@919usa.com

松風荘七五三和装撮影&神道祭式

11月9日・10日（時間予約制）
御料金：$470 松風荘会員様、$490 非会員様

＊ 申込み締め切り:11 月4日（月）正午まで。これ以降のキャンセル及び無断欠席への返金は出来かねますので、予め御了承下さい。

カメラマンが、松風荘や庭園の背景を厳選してお撮り致します。千歳飴やその他伝統的な小道具を使用し、和装モデルでもあるカメラマンがポーズをお付けし、お子様の魅力を最大限に引き出します。　お申込みには、七五三の御本人様を含め、御家族 4 名様までの入場料が含まれます。4名様以上は入り口で入場料をお支払い下さい。

詳しい日本語チラシ：
http://japanphilly.org/programs/festivals/shichi-go-san-753/

イケメン男子服飾Q&A

ケン 青木

73

イラスト・桑原節
Photo: pintarest.com

秋に映えるスポート・コート

10月の声を聞き、朝晩の気温も一気に下がって参りました。そろそろクール・ビズも終わりですかって？いやいや、近年、年間を通してビジネス・カジュアルの企業が随分と増えてきた様なのです。つまり、通年スーツを（無理して）着なくてもよい職場が増えてきたのです。

今春、ゴールドマン・サックスがオフィスのビジネス・アタイアを自由化した衝撃を皮切りに日系の大手銀行などが追従、そのためか平日昼間のマンハッタンの街中の景色も少し変わってきたかなあ・・・という気がいたしてもおります。いわゆるビジネス・スーツ、特にReady-to-Wear、量産型既製服の需要は少しづつ減っていく傾向にある様ですが、一方でcustom、つまり注文服の需要は少しづつですが、着実、確実に増えている様子。

そんな注文服の生産現場を見ておりまして近頃気がついたことが一つ。それはチェック柄の生地のスポート・コートやスーツを今までより多く見る様になったこと、つまり人気なのです。私たち販売サイドにおきましてもチェック柄はこの御時世オススメしやすい点がありますので、写真のスポート・コートを御覧いただきつつ、ポイントをリストアップしてみましょう。

こうしたチェック柄は①フォーマルウエアとしては難しいのですが、普段のオフィスウエアとしては充分活用が出来、ドレッシー。②ネクタイを締めても締めなくてもどちらでもOK。これからの季節、肌寒い日には、たとえばヴェストやセーターを中に着込んでみられてもいいでしょう。③共布のトラウザーズ以外、写真のチャコール・グレー系やブルー系、ブルーグレー系の無地を組み合わせてもそれぞれに違って見えていいですね。④週末にはタートル・ネックセーターにブルージーンズという組み合わせは如何！？

ちょっとオシャレなレストランでも週末でしたら充分ウエルカムな組み合わせです。

それではまた次回！

けん・あおき／日系アパレルメーカーの米国代表を経て、トム・ジェームス・カンパニーでカスタムテーラーのかたわら、紳士服に関するコラムを執筆。1959年生まれ。

鎌倉シャツNY進出７周年

米男性誌ＧＱが大絶賛

記念ボタンダウンを発売

「鎌倉シャツ」の愛称で呼ばれる「メーカーズシャツ鎌倉」のニューヨークのマジソン・アベニュー店（マジソン街４００番地／47丁目と48丁目の間、電話２１２・３０８・５２６６）が30日、オープンから７周年を迎える。

７周年を記念し、オックスフォード地ボタンダウンシャツ（既製品無地３色、ストライプ４色各89ドル＝写真＝。オーダーメイド無地５色、ストライプ５色各１３０ドル）を限定販売する。また既製２枚、オーダーメイド１枚の注文でシャツ生地で作った鎌倉シャツオリジナル扇子を贈呈。和柄ポケットチーフ３枚セット（50ドル）も販売する。

同社の製品は、米国雑誌「ＧＱ」マガジンのウェブ版「GQ.com」９月19日付記事で欧米の数あるブランドの中から「ベスト白ドレスシャツ」に選ばれた。同誌は、ジーンズやステーキが、品質の高さから日本製のデニムや和牛サンドが脚光を浴びたように、発祥の本家本元を凌ぐクオリティの高いシャツを作り出している鎌倉シャツを紹介し、アメリカントラッドについては、そのスピリットを守ったのは日本の高い技術と情熱と称賛している。

同社は２０１２年に米国第１号店にマジソン街店を出店。15年にブルックフィールド・プレイス店を開店。今年は、中国・上海、静安にある「静安ケリーセンター」内に中国で初となるショップを11月７日にオープンする。

日本の最新美容技術を体験

女性のフェイス・シェービング実演

美容大手リビアスNYで11月６日

日本全国に加え香港と上海で合計２６０店舗の美容サロンを経営するリビアス社（本社・大阪、大西昌宏社長）が、11月６日（水）午後７時～８時30分、モモタロー・インターナショナルヘアサロン（東49丁目22番地）で、日本の最新美容技術を体験できるポップアップイベント（週刊ＮＹ生活、さくらラジオ共催）を開催する。

同イベントでは80店舗を展開し、リビアス社躍進のきっかけとなったシェービング専門店「レディース・シェービング」の眉毛の形を整えるフェイス・シェービングのデモンストレーションが行われるほか、会場となるヘアサロン「モモタロー（サミー宮本社長）」の新技術「髪ツヤトリートメント」も体験できる。また、セレブからの根強い人気を誇り日本でも３店舗経営するヘアサロン「ウォーレン・トリコミ」（本部：ニューヨーク、プラザホテル内）のスタイリストによるカウンセリングコーナーも用意。来場者全員にスポンサーのエセルン社（Aethern）より美しさを創造するリキッドビタミン「エセルン」をプレゼント。さらに、会場では全米をつなぐインターネットラジオ局、さくらラジオの看板番組「ニューヨーク５番街トーク」（パーソナリティ：青木恵子、マサミ・リーバーマン）の公開収録も予定している。招待は先着30人。当日はアペタイザーと飲み物を用意。

参加費は20ドル。申し込みはＥメールQandA@sakuraradio.comまたはウェブサイトwww.sakuraradio.comの申し込みフォームから。

リビアス大西社長

参加者全員にリキッドビタミン「エセルン」寄贈

性別問わないバービー人形登場

創業75年の玩具メーカー大手のマテル社はこのほど、性別を問わないバービー人形シリーズ「クリエイタブル・ワールド」を発表した。

新シリーズでは、スカートやズボン、髪型はロングやショートなど男女に関係なく、好みのスタイルで着せ替えができる。同社は保護者や医師、専門家そして子供たちから成る商品チームを組み、服装やアクセサリー、ウィッグのほか、バラエティー豊かな肌色の人形を開発した。同社は今年2月のNY玩具フェアで2019年の新商品を発表し、特に車椅子に乗る黒人人形は称賛を得た。

バービーは、同社の共同創業者であるルース・ハンドラーさんが自身の子供たちが人形を作る姿からヒントを得て60年前に商品化した。

同社人形デザイン担当のキム・カルモーン上級副社長は新シリーズ発売に際し「玩具は文化を反映している。包括性のポジティブな影響を称賛できる現代社会での商品ラインを考案した」と話す。新商品は6種類の肌色から選ぶことができる。価格は29ドル99セントから。

別所国連大使帰国へ

川村次席大使はカナダ大使に

別所浩郎国連大使は10月1日付けで帰国命令が出た。

また政府は15日の閣議で川村泰久国連次席大使を駐カナダ大使に任命する人事を決定し、同日発令した。川村大使は来月下旬にニューヨークを離れオタワに赴任する。

公演後の打ち上げ会（エンパイア・ステーキで、写真・新潟日報社）

史佳NY公演の成功

新潟県人会の結束が支える

三味線奏者、小林史佳の10月5日のカーネギー公演は、600席が満席となる盛況だった（本紙10月12日号既報）が、その陰に彼を支えた同郷ニューヨーク新潟県人会の結束があった。

同県人会の会長で今回のカーネギー公演エグゼクティブ・プロデューサーを務めた大坪賢次さん（大坪不動産社長）は「これまで過去に何度も同郷の大物歌手や音楽家からカーネギーでやりたいと頼まれたが全部断ってきた。だが史佳さんの熱意には打たれた」と話す。

大坪さんの元には公演後、ニューヨーク在住各界からの感謝のメッセージが寄せられた。「カーネギーホールで演奏する機会をいただきまして、感謝の言葉もありません。また、大変に盛況な打ち上げに新潟県のパワーを実感」（NY総領事、山野内勘二大使）、「今回のご盛会、大坪社長の熱意と人脈があってのことと、いつもながら敬服」（本田修国際交流基金NY事務所長）、「母・息子（師匠・弟子）の何とも息のあった演奏は圧巻。ファンとして応援したい」（畠山一成ジェトロNY事務所長）、「日本人のパワー、特に新潟県民の皆様の結束力を感じた」（マウントフジオーナー多田貴将さん）など、今回の公演が、新潟日報社を初めとした同郷スポンサーだけではなく、TICグループなど地元ニューヨークの日系財界の応援が強くあったことを伺わせる。公演直前に林茂男南魚沼市長が来米したのも大坪さんが前知事や議員に県の将来を憂い海外で若者の研鑽の機会をとの呼びかけに応えたものだ。NY新潟県人会のダン・リカさんは「市長自ら熱心に国際的な人材育成に取り組まれている自治体が存在することを知り、大変嬉しく思った。自分の子育ての経験から米国大学進学への具体的な準備勉強などのお手伝いができれば」と早速反響があった。

人間空手貫く

誠道塾43周年記念大会

世界誠道空手道連盟誠道塾の創立43周年を記念する空手トーナメントが12日、マンハッタンのジョン・ジェイ・カレッジで開催された。当日は、型、組手が披露されたあと、各地区道場で勝ち抜いてきた選手たちがプロテクターをつけて熱戦を繰り広げた。

創設者の中村忠会長は、大山倍達率いる極真会で「極真四天王」の一人に数えられ、1966年に同会支部設立のため来米、75年極真会館を脱退し76年に誠道塾を設立。二代目の彰さんと築いて来た誠道空手の精神は、空手を通して豊かな人間形成をすることを目的とした「人間空手」をモットーに米国における空手道の普及に貢献している。

空手の型のデモンストレーションで目の不自由な選手たちが、違いに身体の距離を手探りで取りながら見事な型を披露すると会場から大きな拍手が沸いた。70年代にタイ式キックボクシングでチャンピオンとなった沢村忠は、中村会長の「忠」の名をもらってデビューした逸話がある。

当日はニューヨーク日本総領事館の村上広報センター長が来賓を代表して祝辞を述べた。同塾は年内にマンハッタン23丁目から新道場へ移転を計画している。

帝王学の真髄語る

「陰陽五行論」NYセミナー

講座創設者の小池康仁氏が来米

会社経営や人間関係の心の解決に特化した帝王学を学ぶ教養講座「陰陽五行論」の米国での1日集中セミナーが14日、ニューヨーク日系人会で開催された。当日は、日本から同講座の創設者である小池康仁さんが初来米しての講座とあって、日本からの受講者を含む30人余りが参加して午前、午後熱心に受講した。

講義の中で、小池さんは「成功者としてハイエンドに上がる者は、誰しも地獄を見ている。それなしにはリーダーとしての力を発揮することはできない。自分の力量には限界があるので、明日を生きようと思わず今を一生懸命に生きよ」と諭した。また「人は持って生まれた宿命があるが、心の持ち方、おかれた環境次第で運命を変えることができる」と述べ、「我欲を手放し、人の役にたった時以外に義徳本能を積むことはできない」と帝王学のエッセンスを伝授した。

講演する小池氏

陰陽五行論スクール for Leaders

帝王学・今週のひとこと

原因があって結果が生じる

人生の体験は、必ずそれを作り出している原因が存在する。その原因を変化させない限り、今の体験は継続することになる。何か問題があって結果を変えたいのであれば、表面的・表層的に起きている事象を見るのではなく、その根本原因を探してみることだ。

ご自身の宿命との関係性から読み解く
効果的な経営戦略・意思決定の
タイミングなどビジネスにおける
課題解決のStrategy Advisory Service

初回$200(90分)、
2回目以降 $150(60分)

http://mikoto-inc.com/ads/

日米カウンセリングセンター

加納良雄さんを表彰

日米カウンセリングセンター（松木史所長）は9月24日、第7回年次晩餐会を市内マンハッタン・ペントハウスで開催した。同センターは移民向けの福祉団体ハミルトン・マジソンハウスの日本語クリニック部門で、主に日本人のメンタル面でのコンサルティングを行っている。

同団体では毎年、地域社会に貢献した個人を1人表彰しており、今年は、米国日本人医師会事務局長の加納良雄さん＝写真・右から2人目＝を表彰した。

加納さんは、同団体の理事をはじめ「野口英世の墓を守る会」など、ニューヨークで8団体の世話人をして活躍している。当日は本間俊一元米国日本人医師会長からアワードが手渡された。

楽しい 週刊NY生活デジタル版 www.nyseikatsu.com

木曽・田中公認会計士事務所

日系企業・個人を対象に会計・税務に関する
きめ細かいサービスを提供しています。

- 会計・監査サービス
- 会社設立・経営等の相談
- 個人所得税の相談
- 税務サービス
- 会計ソフト導入・運用
- スモール・ビジネスサポート

Kiso & Tanaka, LLP
675 Third Avenue, Room 3008, New York, NY 10017
Phone: 212-972-4910 FAX: 212-867-7291
E-mail: kisotanaka@kisotanaka.com

創業1973年／NY City Taxi & Limousine 営業所ライセンス：B00552

日の丸リムジン&ツアー

VIP対応／日本の心のおもてなし

Wi-Fi on board

リムジンによる空港送迎、市内観光、ロードショー
（企業訪問、視察IR活動ツアー）、
長距離サービスなど、個人、グループ
ツアー（1～11名）に最適な
SUV & VANチャーターサービス。

www.hinomaru-limo.com
1-212-752-0133

チェルシーさん出馬？

NY州下院議員立候補のうわさ

ヒラリー・クリントン元国務長官とビル・クリントン元大統領夫妻の娘、チェルシーさん（37）＝写真＝が、来年で引退すると発表したニタ・ローウェイ連邦下院議員（82、民主党、ニューヨーク17区選出）の後継者として立候補するのではとの観測が高まっている。ニューヨーク17区はロックランド郡とクリントン夫妻の家があるウエストチェスター郡の一部が含まれている。

ローウェイ議員は1988年の初当選以来31年間、下院議員を務めている。93年に男性支配の下院歳出委員会に入り、以後数々の案件を成立させてきた。今年は同委員会の初の女性議長となり、トランプ政権による国境の壁建設費用を計上させることなく議会を再開させるなど手腕を発揮した。

地元の民主党関係者はローウェイ議員の強力な後継者候補としてチェルシーさんに高い関心を持っているという。しかしウエストチェスター郡民主党委員会のレジナルド・ラファイエット議長は「ローウェイ議員の後継者レースは熱いものになるだろう」と述べつつ、「チェルシー本人や近親者から立候補の話は聞いたことがない」と話す。

民主党からの候補としてはデビッド・ブッフバルトNY州下院議員、デビッド・カルルッチNY州上院議員、トーマス・ローチ・ホワイトプレーンズ市長などの名前があがっている。

チェルシー・クリントンさんはスタンフォード大、オックスフォード大で学んだ後、2003年にマッキンゼー・アンド・カンパニーに入社。ニューヨーク大学などでも働いた。10年にゴールドマン・サックスに勤務するユダヤ系米国人のマーク・メジンスキーさんと結婚。キリスト教から改宗せず異宗婚となった。

現在はクリントン財団の副理事長を務めながら、コロンビア大学の保健衛生政策学・管理学部で非常勤で働いている。現在は、マンハッタンの高級アパートに夫と長女（9）と長男（3）の4人で住んでいる。

控えめな性格とされ、政治には距離を置いていたが、2016年に母親を米国初の女性大統領にするため全米を飛び回った。トランプ大統領には批判的で、フォロワー数170万人のツイッターなどでたびたびトランプ批判をしている。大統領の娘のイバンカ・トランプさんとは親友だったが現在は疎遠という。

建築から見た東京展

メイド・イン・トーキョー：建築と暮らし1964／2020

ジャパン・ソサエティーで来年1月まで

五輪開催と社会変遷たどる

完成間近の新国立競技場を解説する塚本氏

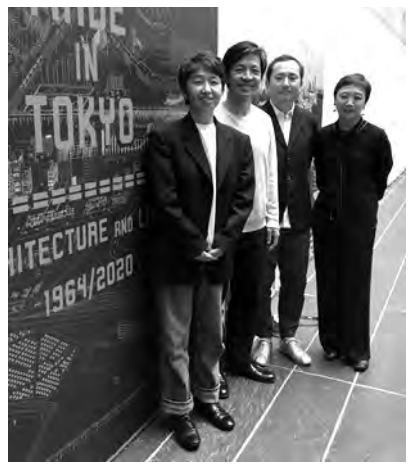

10日のプレス公開に立ち会った、左からアトリエ・ワンの貝島氏、塚本氏、伊藤暁氏、ＪＳの神谷氏

二度目の夏季五輪開催地となる東京。その社会的変遷を建築を通して紹介する展覧会「メイド・イン・トーキョー：建築と暮らし1964／2020」が11日、ジャパン・ソサエティー（JS＝東47丁目333番地0）で始まった。建築家ユニット「アトリエ・ワン（英語表記：Atelier Bow-Wow）」の塚本由晴氏と貝島桃代氏とJSギャラリー・ディレクターの神谷幸江が協働し、二つの五輪の開催時期を比較し、建築が人々の暮らしに与える影響、社会・経済・政治的変化を遂げてきたメガシティーの変遷を考察する。会場は、競技場、駅、カプセル、オフィス、住宅、リテールという6つのカテゴリー別に18の建築物を中心に展示。丹下健三氏による国立代々木競技場設計時のオリジナル図面、新国立競技場の模型、霞ヶ関ビル建築中の写真など貴重な展示品も多い。

来年1月26日（日）まで。入場料は大人12ドル、シニア・学生10ドル、JS会員は無料。金曜6時からは無料（日本語解説ツアーあり）。開廊日時は正午から午後7時（金曜は9時）まで。土・日曜は午前11時から午後5時まで。月曜・祝日は休み。電話212・715・1258、ウェブサイトwww.japansociety.orgを参照。

（小味かおる、写真も）

サリンジャー展

NY公立図書館で18日から

NY公立図書館（五番街476番地）は18日から、名作『ライ麦畑でつかまえて』の著者J・D・サリンジャーの生涯を伝える特別展を開催する。

生誕100年を迎えるサリンジャーの同特別展では遺族協力を得て、1951年出版以降7000万部以上を売り上げている同書の実際のタイプ打ちの原稿のほか、サリンジャーの経歴、自身が記した法廷書類などめったに公開されることのない貴重な遺品約200点を閲覧できる。

サリンジャーの寝室に置かれていた本棚、10歳の頃にサマー・キャンプで作った器を含むサリンジャーが保存し続けた幼少期の思い出の品々も展示されている。

生前はあまり私生活を明かしていなかったサリンジャーは同書類に「私はプロフェッショナルな短編ライター兼小説家で、フィクションのみを著す。30年以上にわたり、私はニュー・ハンプシャーに住み、そこで仕事をしてきた。私はそこで結婚し、2人の子どもたちはそこで育ち…私は15歳の頃から情熱的に、一心に、貪欲なまでにフィクションを書き続けてきた。完成した作品がいつか、生存者または故人、まだ出生していない人、性別を問わず、理想的な読者に確実に届くことを想像すると、うれしく思う」と個人的な思いを綴っている。

サリンジャーは2010年に91歳で死去した。同展は1月19日まで。詳細はnypl.orgを参照。

ハーバード大学

アジア系入試で差別の訴え

裁判所が退ける

ボストンの連邦判事は1日、ハーバード大学が「人種」を入学生選考の条件のひとつとして引き続き用いることを許可する判決を下した。同大がアジア系米国人の入試合格点を他の人種的マイノリティよりも高く設定しているとして訴訟になった。

アリソン・バローズ判事は入学者選考方法は「完全ではない」と認める一方で「多様性を考慮した同大学の方針は、理解されるべき」と伝えた。原告は同判決を不服とし、最高裁判所に上告する。

さろんシリーズにヨシ天尾

さろんシリーズ第66回「秋にちなんだ日本舞踊の数々」が20日（日）午後3時から4時まで天理文化協会（西134丁目43A番地）で開催される。

秋の無常観をテーマにした伊藤さちよ創作「祇園精舎」を披露する。出演はダンズジャパン、サムライ・ソード・ソウルを主宰する俳優、ヨシ天尾をゲストに迎える。

入場料は一般20ドル、学生・シニアは15ドル。問い合わせ・申し込みは、電話212・627・0265、またはEメールsachiyoitandcompany@gmail.comまで。

秋の日本語研修会開催

NY日系人会で26日

NY日系人会日本語教育委員会は26日（土）午前10時30分から午後3時30分まで2019年秋の研修会を日系人会（西45丁目49番地11階）で開催する。今回は「文法ベースのカリキュラムについて：げんき再考」をテーマに、桜井陽子さん（ハンター大学）「げんきCan-doで実践的コミュニケーションを育てる」と津田和男さん（国連国際学校）が「探求型概念教育：文法／構文の二次元から三次元への質的転換」の2人が発表を行う。研修会には日本語教育に関係無い人も参加でき、発表の後には座談会も行う。登録費：23日まで申し込みの場合JAA会員15ドル、非会員20ドル、学生・シニア10ドル。弁当23日以降の申し込みは各5ドル増。日系人会info@jaany.orgまで食事の有無を明記して申し込みのこと。

生活のアンテナ

www.nyseikatsu.comで詳報

●キモノハウス「七五三の着物レンタル・写真撮影」＝予約受付中。Kimono House（131 Thompson St.）着物・帯・和装小物の販売や着付けサービスもEメールinfo@thekimonohouse.com **●アロマセラピークラス**＝10/18、25（金）11:00～12:30 場所は申込者に後日通知。参加費：$45（1回）本紙連載コラム「香りのパワー」でお馴染みARC認定のアロマセラピスト橋本真理子さんが生活に役立つアロマセラピーについて毎回2つの精油を取り上げて紹介。毎回完結クラス。申し込み・問い合わせはEメールmalilikony@gmail.com または電話917-600-0110（橋本さん）まで。ウェブサイトwww.maliliko.com **●日本女子大学「秋の同窓会」**＝10/25（金）18:00～21:00 NY日本クラブ桜の間（145 57th St.5Fl) Tel: 212-581-2223 参加費：$50以内（食事、会場費）。問い合わせはEメールofukainy@gmail.comまで。**●NJ補習授業校「中等部進学説明会・中高等部授業見学会」**＝10/26（土）12:00～12:20 進学説明会（NJ補習授業校　南カフェテリア）、12:45～13:30 「中高等部授業見学会」（NJ補習授業校　中高等部各教室）　NJ補習授業校パラマス校（Paramus Catholic High School / 425 Paramus Rd., Paramus, NJ 07652）　入学準備、教科学習、年間行事などの説明と授業見学。問い合わせは電話201-585-0555（平日）、201-493-9222（土曜）**●東京女子大学同窓会ニューヨーク支部「2019年度同窓会」**＝10/26（土）12:15～15:00（開場:12:00）Peking Duck House（236 E. 53rd St）参加費：$40（ランチ付き）グストスピーカーはこんまりコンサルタントの渡辺洋子さん。参加申し込みは10月18日（金）までにEメールtwcualumny@gmail.comまで。**●ニューヨーク岐阜県人会総会**＝11/8（金）19:00～21:00 Kaikagetsu（162 Orchard St.）参加費：$50（税チップ込み、1飲物付、現金）岐阜県に縁のある人も歓迎。ラッフルあり($10前後の物品持ち寄り歓迎)。問い合わせ・申し込みは11月4日（月）までにEメールny.gifu@gmail.comまで。**●コスメプラウド「特別美容セミナー」**＝NJ会場：11/5（火）13:00～15:00 Homewood Suites by Hilton Edgewater NJ（10 The Promenade Edgewater）、NY会場：11/6（水）18:30～20:30 ニューヨーク日系人会（49 W. 45th St.）参加無料（要予約）、定員：NJ25人、NY70人。代表の荒木勝也氏が秋のお手入れ方法（乾燥と保湿対策）などを解説。プラチナディープトリートメント（$115相当）進呈など特典。申し込みは電話201-947-0010、Eメールinfo@cosmeproud.com（宮北さん）。

新規赴任者のための アメリカ新生活セミナー
まだアメリカに来て3ヶ月未満の方へお勧めのセミナーです。
今後、NY生活を安全に快適に過ごしたい方や、
仕事場面でよりスムースにアメリカ人とお付き合いが
出きるようになりたいビジネスパーソンには、
特にお勧めのセミナーです。
開催日時　10月19日(土) 10:30AM−4:30PM(昼食含む)
参加費　$280(昼食含む)　事務局又はウェブよりお申込み受付中!
マイケル講師
ibec 英語学ぶならアイベック
ibec language institute　グラセンから徒歩2分の便利で安心な立地です
369 Lexington Ave., 19th Fl. (Bet. 41st and 40th Street), NYC
ウェブ: ibec-usa.com　電話（日本語）: 212-867-2000

日本人女性ライセンス・セラピストによる深くて気持ちいい
ease マッサージを受けてみませんか。
25分のクイックコースは$45から。
詳しくは、www.easeny.com まで。
楽になります
営業時間 7Days Open 月～金10:00am ～9:00pm 土・日10:00am ～8:00pm
朝9時より電話でのご予約を承っております。
予約制 212・661・5151
ease NY LLC
16 East 41st Street #2
New York, NY 10017
生徒、スタッフも随時募集
ease

日本の家族へ
エッセイ
自分史
あなたの本を作ります。
週刊NY生活 出版事業部
NY生活プレス社の商業・共同・自費出版
(212)213-6069

日本の介護事情 91

来月から年収で百万円アップに

世界人口の激増、そして医薬の進化による世界的高齢化増にどう対応するか。日本の財政は一般会計歳出で100兆円を超えてその勢いは止まりそうもありません。中でも、社会保障費はその3分の1（34兆円）以上を占めているようだから、OECD加盟国の中でもダントツの社会保障費なのだろうと思い込んでいました。

しかし、その統計数値を見たところ、なんと、その比は36か国中20位。「中の下」の順位とのこと。「あれぇ!? 世界一の高齢国なのに、世界一の社会保障費の比率ではない！」という衝撃。

OECD各国諸事情はあるとは思いますが、世界各国、医薬の発達、世界中が長寿化していくことを見込んで計画をしているのでしょう。逆に日本は予測で動いているのではなく、高齢施策が行き当たりばったりではないか心配になってしまいます。

日本国内の介護・高齢化の問題を世界照準にするにはちょうどいい物差しがあります。当コラムの第84回でも話題にしましたSDGsです。それは、2015年に国連で採択された2030年までに達成するための持続可能な開発のための国際目標と訳されます。

私は前回コラムで、SDGsに載っていない日本独自の課題「要介護、認知症になったら社会の落伍者というわけではない。誰一人取り残さない包摂的社会を日本が世界中に先導しなければならない」「世界の共通言語『KAIGO』に変えたい」として、なんとか介入させたいというようなことを申しておりましたが、記述の通り、そんなことは、国際的課題として、当然、織り込み済み。「ミスターニシムラ、そんなことわかっていてSDGsは作られている。静かにしなさい」と一喝される前に気づいてよかったと思っています。SDGsはその周辺に散在されているあらゆる問題を解決できるものだと気付かされました。

ダイレクトに取り組まなくても、まずは日本の介護って何が問題なのか？ 高齢者は何を不安に思っているのか？ を漏らさずダブりなく、5つずつ列挙してみます。以下の通りです。

《国としての介護の問題》
・介護離職（親の介護が原因で会社を辞めなければならない）
・その介護を支える介護職の人手不足、低給与
・介護に関わる他職種連携のネットワーク
・AIやICT導入の遅れ
・自立支援への考え方（教育）

《個人として高齢になることの不安》
・健康（移動や趣味関心を諦めること、心身機能低下、老化を受け入れること、死の恐怖）
・判断力の低下（災害や犯罪、認知症になることへの心の準備）
・お金の問題（長生きのリスク、現在の居住地から変わりたくない）
・独りになること（だんだん友人やパートナーがいなくなること）
・あとに自分が残すことやもの

SDGsの17ゴールと169ターゲットと232指標をこれら問題と不安に照らせば、必然的に解決へアクセスできそうな気がしています。次回はその指標のいくつかを抜粋して、具体的にどう照らすのか提案します。

西村栄一／株式会社ヘルプズ・アンド・カンパニー代表取締役、一般社団法人日本介護協会（介護甲子園）理事

＊同社では専門家と連携してコンサルティングを行っている。疑問、悩み、日本の社会保障（介護・医療・年金・雇用等）制度に関する質問や相談を受け付けている。info@helpz.jp

愛の学校「地球」で学ぶこと

第11回　本当の自分は、免疫システムだった

「Emotional Intelligence」（ダニエル・ゴールマン著）をご存じですか？ 最近、書棚の整理をしていたら、埃をかぶって…云々というのは良くある話ですが、私も結局読み直すことに。この本の中で、神経生物学者のフランシスコ・バレーラの考えを紹介している「免疫システムは、体の脳SDGs」というくだりに出会ったのです。さらに「この体の脳としての免疫システムが、身体内において、自己という感覚を決定する」と続きます。つまり、自己という認識は免疫力でできているというのです。

体内にイン・プット（食べ物や薬など自分が選んでいる物と、環境などから侵入してくるもの）される様々なものたちを、自己に属するものとそうでないものに選別し、消化し、自己になり得るものだけを体内の一部として融合し、自己形成の邪魔になるものに対しては、その力を抑制し排出するというのが、免疫システムの役割です。免疫力が衰えれば、多くの皆さんが目標とする、元気で素敵な人生を過ごしているはずの、理想の自分像とは異なる自己感覚が体内にあふれかえることになります。誰もが「やりたい事があるのに、いざとなると一歩が出ない」といった経験に悩まされたことが一度はあるでしょう。人生の目的が見えない、自信がない、頑張っているのに満たされない自分、といったところでしょうか。前回触れた、アンソニー・ボーデインのように誰もが憧れる素敵な人生を送っているように見えたのに、彼自身は幸せではなかったのかしら？ ということにもなりうるのです。

私達は、自分が誰なのかを決めるのは、頭での思考による勝手な好みだと思い込んでいますが、そうではないことになります。自己という私たちの主体は、全身に網羅する免疫力なのです。つまり、頭で考えるイメージより、体感覚の方が現実なのです。

ニューヨークに移り住んで20年目頃、独身でバリバリのキャリアウーマンをやっていましたから、疲労困憊し免疫力が落ちていた時だったのでしょう。でも、その当時のうちのビジネスは「真っすぐ立つ姿勢」がテーマでしたから、まさか背中丸くして体力の衰えを認めるわけにはいきませんよね。私は、自分の健康より、見栄の方を大切にしていたことになりますよ。今更ながらに反省しますが、自分の身体の苦しみを受け入れるのが嫌で、身体を無視したスピリチュアルにはまって「本当の自分探し」に興味を持ち、現実逃避していた時期があります。でも、「じゃあ、今ここにいる私は誰？」という疑問にぶつかった。そして、そのついでに、「真のスピリチュアル＝真のフィジカル」なのだと、気づいてしまったのです。だって、それが、日本が誇る「禅」なのですよ。いつから、私たち日本人は「健全な体に、健全な魂やどる」を忘れてしまったのでしょう？

カストロ・岡牧子：米国栄養コンサルタント協会認定コンサルタント、GAPS認定食事療法士、フェルデンクライス・メソッド認定プラクティショナー。100％健康で幸せな人生のための「マキコメソッド」を考案。Natural Healing Artists創業者兼代表。NaturalHealingArtists.com

新生児3人死亡

ペンシルベニア州ダンビル　医療センターで院内感染

ペンシルベニア州ダンビルにあるガイジンガー医療センターは7日、院内感染により新生児3人が死亡、5人が治療中との声明を発表した。

8人は全員未熟児で、新生児集中治療室に移していたところシュードモナス感染症にかかった。病院側は、死亡した3人は「極度の未熟児のためにすでに脆弱な状態」の結果であったかもしれないと話している。生存している5人の幼児のうち4人は治療に成功し、一人は抗生物質治療を受け続けている状況という。

院内感染発生を受け医療センターは、未熟児を出産する可能性が高い母親と、妊娠32週前に生まれた新生児は「十分な注意を払って」ほかの病院に移送するとしている。

シュードモナス感染症は、シュードモナス属菌、特に緑膿菌によって起こる。台所の流し、トイレ、プール、浴槽の中など湿った所を好み、通常の塩素消毒では死滅しない。人に感染すると健康な人には軽い皮膚感染症などで済むことが多いが、免疫力が低い人には命にかかわる病気を引き起こす。

無料セミナー・個別相談会

●老後の日本への帰国～手続き、国籍、医療保険は?
・国籍や在留資格、ビザに関する正しい知識を知りたい。二重国籍だがどうすればいいの?
・帰国に伴う各種手続は?（日本での行政手続、日米年金、金融機関、税金など）
・日本の医療保険／介護保険のしくみ、高齢者者施設の費用、探し方

●米国居住者でももらえる日本の各種年金
・米国居住者は短期間の年金加入期間でも受給できます。でも手続きは?
・日本の年金を受給すると、米国年金が減額されるって本当ですか?
・老齢年金だけでない。愛する家族を守るための遺族年金、障害年金、加給年金

●日本で暮らす老親の終活
・老親の世話を十分見てくれる親族が日本にいない。海外に居住する自分にできることは?
・親が入院、認知症になってしまった場合の制度
・親が死亡してしまった場合の手続　～今のうちから考えておく事

●アメリカで加入し、日本で受給できる個人年金
日本に比べると高い金利が得られる個人年金の紹介と運用方法。米国在住者も必見です。

■ 開催日時・場所
セミナー：11月2日、3日 10:00 ～ 12:00（9:30開場）
個別相談会：11月2日 13:00 ～ 16:00
会場：NY州NY「Dipaola Financial Group社会議室」
155 E 44th St. 5th Floor New York, NY 10017
URL：www.dipaolafinancial.com
■ スピーカー
・蓑田　透（ライフメイツ社会保険労務士事務所代表）
・比嘉啓子（Dipaola Financial Group）
■ 参加申込について
電話、emailのいずれかにて11月1日までにお申し込み下さい（完全予約制）
・TEL：213-327-8650　（ライフメイツLA事務所／内田まで）
・Email：yuki.usad@yahoo.com
※席に限りがありますので必ず予約して下さい。
※Emaiの方はタイトルを「セミナー参加希望」または「個別相談会希望」とし、氏名、開催日時（個別相談会については希望開始時間も）、連絡先（電話番号またはメールアドレス）を必ずお書き下さい。

セミナー案内サイト：www.life-mates.jp/seminar_20190ct

M＆A及び戦略的パートナーシップに関するソリューションプロバイダー

Takenaka Partners
Global Investment Banking & Consulting

TakenakaPartnersはM&A・リストラクチュアリング・事業再生に関するグローバル・ソリューションを提供するインベストメントバンク及びコンサルティング会社です。特にクロスボーダーのM&A・合弁事業・戦略的提携の分野におけるアドバイザリーサービスでは豊富な経験と高い実績を誇っております。

グリーンフィールドリサーチ
Greenfield Research

企業価値評価
Corporate Valuation

デューデリジェンスサービス
Due Diligence Service

トランザクションアドバイザリー
Transaction Advisory

グローバル戦略コンサルティング
Global Strategy Consulting

竹中　征夫
Yukuo YT Takenaka
創業者、
代表取締役社長
兼最高経営責任者

1989年に竹中パートナーズを米国と日本に設立し、数多くのクロス・ボーダーのM&A、アライアンス等戦略的取引のアドバイザリー業務を手がけてきた。それ以前は、KPMGにてパートナーとして、日本顧客のために世界ネットワークを構築し、日本企業部のプロジェクト・ジャパンの会長を務めた。南カリフォルニア日米協会の取締役も務め、2016年にはU.S.-JapanCouncilのLeaderに就任した。また、米国に所在する多くの企業の社外取締役として活躍中。2013年にはライフストーリーが小説化された仲俊二朗著「サムライ会計士（昭和のジョン万次郎と呼ばれた竹中征夫）」（栄光出版社）が出版された。

Takenaka Partners LLC • (213) 593-4015
801 S Figueroa St. Suite 620, Los Angeles, CA 90017
www.takenakapartners.com

東京金融フォーラム

小池都知事ら登壇

東京都と一般社団法人東京国際金融機構（FinCity.Tokyo）が主催となり、23日（水）午後4時から7時まで、モルガン・スタンレー本社（1585 Broadway Avenue）で、主にアジア株・日本株投資を行う機関投資家、資産運用会社、金融機関、フィンテック企業、その他在ニューヨーク日系企業関係者を対象に、「Tokyo Financial Forum in New York」と題したイベントを開催する。

本イベントは国際的な金融都市としての東京の魅力を発信する取り組みの一環として行うものであり、小池百合子都知事をはじめとした関係者・有識者が登壇予定。プログラムは、知事講演に始まり、一般社団法人東京国際金融機構会長を務める中曽宏氏、金融庁総合政策局総合政策課長を務める田原泰雅氏、ウィズダムツリーインベストメントでシニアアドバイザーを務めるイエスパー・コール氏が登壇し、最後にパネルディスカッションをする予定だ。申し込みは氏名、所属、肩書き、メールアドレスを明記して、Eメールinvesttokyo@access2tokyo.comまで。

企業法務担当者向け

セミナーを開催

NPZ法律グループPC（移民法専門弁護士事務所）のディビッド・ナックマン代表弁護士は同事務所のルカ・ジモブチャック弁護士と共に6日、アトランティックシティーコンベンションセンターで、企業の総務・人事担当者向けセミナーを行った。

セミナーでは、外国人労働者を雇うためにはどういったビザが必要か、ビザ取得手続きまでに企業側で行うこととは何か、雇用後はどういったことを行う必要があるかなどが解説され、出席者たちが熱心に聴講した。

ナックマン弁護士は「企業担当者が、必要としているビザに関する知識をまとめて受けられる機会が少ないため、参加者からは大変役に立ったという声があり嬉しい。今回参加できなかった企業も、ビザに対して不安なことや分からないことがあれば気軽に相談してほしい」と話した。

東京都立西高等学校
同窓会米国支部
同窓生
会員募集
nishi-doso-usa@hotmail.com

老後の帰国

日米年金事情

無料セミナーNYで

ライフメイツ社会保険労務士事務所代表の蓑田透氏とディパオラ・ファイナンシャル・グループのインデペンデント・ファイナンシャルアドバイザーの比嘉啓子氏が老後の日本への帰国、米国居住者でももらえる日本の年金、日本で暮らす老後の終活、米国で加入して日本で受給できる個人年金をテーマにした無料セミナーを11月2日（土）と3日（日）の両日午前10時から正午までマンハッタンの比嘉さんのオフィス会議室（東44丁目155番地5階）で開催する。

セミナーでは、年を取ってから帰国する場合に必要な各種手続きや、国籍、社会保障、住宅事情、在留資格などについて解説するほか、年金の種類や高齢者施設の費用、探し方、介護保険制度のしくみを説明。また親が認知症になった場合や死亡した場合の手続きについてもアドバイスする。

個別相談も初日午後1時から4時まで開催。セミナー、個別相談共に申し込みは電話213・327・8650、またはEメールyuki.usad@yahoo.comライフメイツLA事務所の内田さん。申し込み締め切りは11月1日（土）。個別相談を希望する人は希望時間と連絡先をメールで記載すること。

詳細はウェブサイトwww.life-mates.jp/seminar_2019Octを参照。

マル得生活　US経済ミニ知識　730

国際文化交流訪問者Qビザと税金

Qビザは、自国の歴史、文化、伝統を普及するために国際的文化交流プログラムに参加する人のためのビザです。Qビザ保持者は、連邦所得税法上の居住外国人・非居住外国人の判定基準である「実質的滞在条件」からの除外個人とされています。除外個人であるということは年度内の米国滞在日数が183日を超えても、非居住外国人であることを意味します。

Qビザ保持者は、たとえ課税対象となる所得がなくても「実質的滞在条件」からの除外個人である旨を身分情報申告書フォーム8843に記入して、毎年IRSへ提出する義務があります。フォーム8843には、Qビザ保持者の氏名、日本留守宅住所、ビザの発行日、パスポート番号、過去3年間のアメリカ滞在日数所、所属組織の名称住・住所・電話番号、担当責任者の氏名・住所・電話番号、過去6年間の保有ビザの種類などについてのインフォメーション記入します。

居住外国人と非居住外国人とでは、税金の取り扱いの違いの結果、どちらが有利になるか一概には言えません。所得で比べると、居住外国人は全世界の年間全所得の申告を必要とするのに対して、非居住外国人の場合は米国源泉所得だけを申告すればいいことになっています。例えば、日本の留守宅を人に貸していて家賃収入を得ている場合、米国在住者が居住外国人であれば申告義務があり、非居住外国人であれば外国源泉であるため申告の必要がなく、非居住外国人の方が有利に見えます。申告を必要とする場合、居住外国人は非居住外国人に許されないスタンダード・ディダクション（概算額控除）や項目別控除による節税が認められる点で有利と言えます。

（大島襄、米国公認会計士）

MBAの会

ゴーゴーカレー

大森社長語る

NYMBAの会は24日（木）午後7時から、グローバルラボ（8番街545番地で第57回月次定例会を開催する。

レストラン経営が難しいと言われるアメリカで、2007年NYに一店舗目を構えてから現在フランチャイズ含め全米8店舗、今年更なる店舗展開を進めるGoGoカレー。10月の月例会は現在米国代表を務める大森智子さんが、立上げから現在までの経営方法について話す。店舗展開を成功させた運営プロセスの標準化、従業員にモチベーションを保って働き続けてもらうための人材評価制度の確立、コアバリューの設定等。自らが全米を飛び回って従業員全員に目をくばりマネジャーを育てながら、今後のフランチャイズ化を進めていく計画についても話す。大森さんは石川県出身。参加費用は社会人15ドル、学生、グローバルラボ会員10ドル。参加申し込みwww.facebook.com/events/849616312100843/またはEメールnymbanokai@gmail.com

帰国後の日本への申告は
さいたま新都心税理士法人
米国進出へのサポートも致します
電話: +81-48-600-2851
Eメール: fujii@kawai-cpa-office.com
http://saitama-shintoshin.or.jp

Villagewell LLC Villagewell コンピュータ教室
プライベート・グループレッスン随時受け付け中
コンピュータの故障にも対応します。
お問い合わせ: 201-407-0055
Email: info@villagewellusa.com
WebSite: www.villagewellusa.com

マイケル・ダン法律事務所
移民法専門　E・H・I・L・O等各種ビザ、グリーンカード、市民権など
日米で20年以上の経験　日本語で直接ご相談ください
全米、海外から随時受付中、土日夜のカウンセリングも対応可
米国移民法弁護士協会会員
コネチカット大学ロースクール（J.D.）／東京大学大学院（法学修士号）　初回無料カウンセリング
450 Lexington Ave., WeWork 4F, New York, NY 10017 • E-mail: nihongo@michaeldunnlaw.com
Tel: 646-546-5342（日本語直通）• www.michaeldunnlaw.com

New Jersey州で移民法のことなら NPZ弁護士事務所
VISASERVE Nachman, Phulwani, Zimovcak Law Group, P.C. Immigration and Nationality Law
グリーンカードや就労ビザ、その他
さまざまなビザサポートを行っています。
（代表）: 201-670-0006 / info@visaserve.com
日本人スタッフが適切に対応致しますので安心してご相談下さい。
Mina（日本人スタッフ): 201-670-0006(ext.112)/ mina_kosuge@visaserve.com
ニュージャージーオフィス(2拠点)
VISASERVE Plaza 487 Goffle Road Ridgewood, NJ 07450
1348 Rte. 202 South Neshanic Station, NJ 08853
ニューヨークオフィス
108 W 39th Street 8th Floor, Suite 800 New York, NY 10018
ニュースレターご希望の方は、TEXTで22828へ"NPZLAWGROUP"と送信してください。
弁護士 デイヴィット ナックマン
David H. Nachman, Esq.
website: www.visaserve.com

Law Office of Mami Terai, P.C
日本人クライアントのニーズに幅広くお応えしております。
寺井眞美
Harvard Law LLM
NYU Law LLM
東京大学／早稲田大学
米国移民法弁護士協会会員
※各種クレジットカード取り扱います。
☎日本語でどうぞ
212-279-2262
One Rockefeller Plaza, Floors 10-11, New York, NY 10020
www.TeraiLaw.com

RBL PARTNERS
全米から相談受付中 (212) 960-3593
バイリンガル弁護士が直接日本語で相談を承ります。
■移民法（各種ビザ、グリーンカード、市民権、再入国許可証）
■ビジネス全般（会社設立、各種契約、一般企 業法務）
ボアズ 麗奈　NY州弁護士
米国移民法弁護士協会会員
RBL Partners, PLLC
225 Broadway, Suite 3005
New York, NY 10007
Website: http://rblpartners.com/
Email: info@rblpartners.com

NIKKEI
経済激動、今こそ日経！
ボクの名前はデンシバよろしくね！
日経平均株価は今いくら?
→答えは日経でチェック!
＊日本経済新聞米州版ご購読の方には日経電子版（有料）を読めるアカウントを無料で提供します。
電子版広報犬 デンシバ
日本経済新聞は マルチデバイスで読めます
電子版のみご利用の方は「居住国・地域」のご登録変更をお願いします。
変更方法はこちらから
www.nikkeius.com/address/
お申込み・詳細は www.nikkeius.com | 1-800-322-1657

FLORENCE ROSTAMI LAW, LLC
フローレンス法律事務所
フローレンス弁護士が直接日本語で相談します
■契約・会社法　■民事訴訟
■不動産法　■労働法
■知的財産　■保険金問題
電話：(212) 209-3962
ファックス：(212) 209-7101
e-mail：frostami@rostamilaw.com
Website: www.rostamilaw.com

LIVING in USA

米国の住まいを豊かにするページ：住居から考察するNYライフスタイル

マンハッタンの手頃なワンルームにすぐ住みたい

マンハッタンの中心街に小さくてもいいからワンルームタイプのスタジオを借りたいと思った時、どんな物件が可能なのか。セキュリティーがしっかりしていて、環境もよく、日常雑貨や食料品の買い物も便利で、通勤や休日の地下鉄利用の便はどうかなどいろいろ考えて部屋を探すことになる。綺麗で安全で、仕事に問題なく、友人やお客さんが訪ねてきても恥ずかしくない、すぐに入居できる物件があると助かるという人は、意外と多いのではないだろうか。

写真の部屋は、マンハッタンの中心部、グランドセントラル駅から徒歩5分にある集合住宅。イーストサイドの南側、マレーヒルと呼ばれるマンハッタンではビジネス街に一番近い閑静な都会の住宅地となっている。小売店やレストランも近くにあり、日系食料品店数店も徒歩圏内。マジソン街とパーク街の間に建っているビルでマンハッタンの中でも一等地のグループに入るロケーションだ。

スタジオだが小さいベッドルームがあり、リビングとベッドルームが分かれている。シンプルでセンスの良い家具、食器などがすべてて付いていてそのまま入居することができる状態。家賃は、月額2995ドル。駐在などでの一時滞在者にとっては、3000ドル以内の予算におさまるベストロケーションの物件かもしれない。すぐに入れるというのがいい。問い合わせは電話212・685・7552、Eメールnobu@snsrealty.com佐々本さん

（写真提供・SNSリアルティー）

一酸化炭素中毒を防ぐ必需品

木枯らしの季節はもうすぐ。寒くなる前に暖炉やヒーターの煙突の点検は毎年したい。音も匂いもしない一酸化炭素は台所のガズ漏れ並みに危険。寝ている間に死亡する。暖炉のある居間、子供部屋、寝室、ボイラーのある地下室に各1個の一酸化炭素探知機を設置しておくと安心だ。コンセントに差し込むタイプで停電になっても電池がバックアップする。メーターで一酸化炭素の濃度を敏感に表示。数字が15以上になったら危険。窓を開けてすぐ業者に相談を。

Kidde KN-copp-3 Nighthawk Plug in Carbon Monoxide Alarm with Battry Backup $26.98
www.amazon.com

マンハッタンでアパートを探す
最低必要予算は2700ドル！

不動産仲介業のストリートイージー社は、8日、マンハッタンで物件探しをする際の最低必要予算は2700ドル、という分析結果をまとめた。

ニューヨーカーの平均年収が5万7782ドル（2017年国勢調査）。家賃は年収の25％前後が適正と言われており、2700ドルというのは、その年収に対する適正家賃のほぼ2倍に相当。この分析結果は手頃な価格帯での物件探しの難しさを示唆している。

同社分析によると、物件検索の際、多くの人は予算に関係なく約10～11の物件に絞り込む傾向があるとのこと。また、例えば、最初に2000ドルの予算で探し始めると、検索の過程でより高価な物件を見る傾向があり、4000ドルで検索をすると、より安価な物件を見る傾向があることも分かった。（帯）

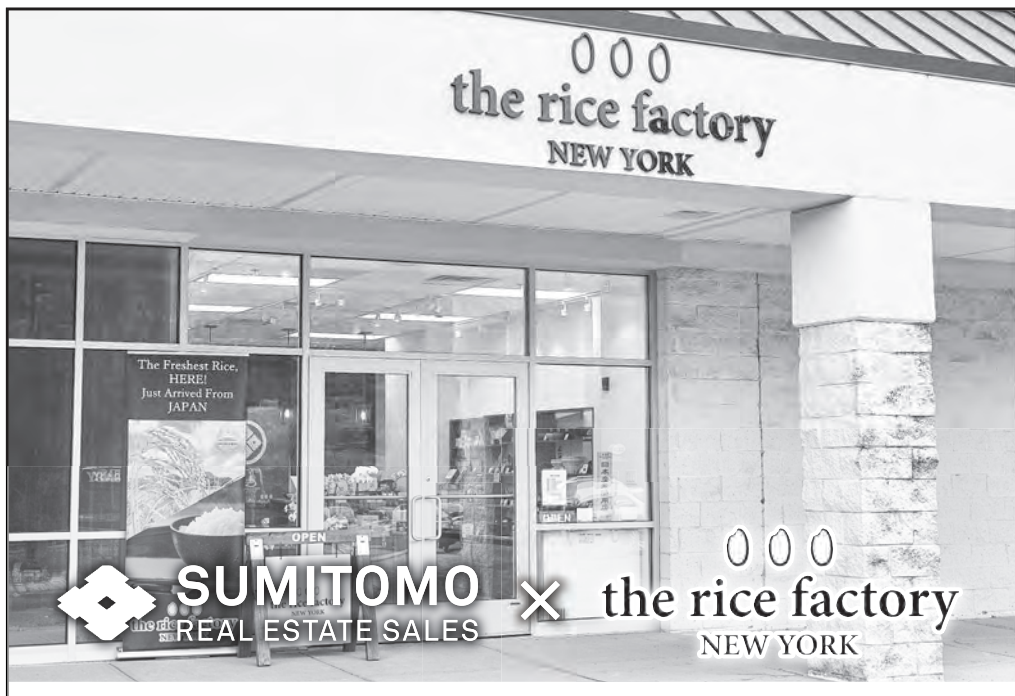

「あなたの夢」を叶える店舗開業をサポート

数多くのニューヨーク出店を手がけた実績経験豊富な
住友不動産販売NYのエージェントと現地スペシャリストとの
強固なネットワークにより、立地・商業圏調査からトレンドを踏まえた物件選定、
円滑な契約手続、店舗設計・デザイン、オペレーション、販促計画まで
ソリューションをご提案いたします。まずは、お気軽にご相談ください。

MANHATTAN
800 2nd Ave, #300, New York, NY 10017
(212) 596-0800　info@sumitomo-ny.com

NEW JERSEY
(201) 341-7799
info@sumitomo-ny.com

WESTCHESTER GREENWICH
(914) 723-0606
scarsdale@sumitomo-ny.com

www.sumitomo-ny.com

住友不動産販売
NEW YORK

SNS REALTY, INC

不動産のことなら安心しておまかせください。

お陰様で21周年

売買・賃貸・管理・投資用物件など、
きめ細かいお手伝いをさせていただきます。

Tel: 212.685.7552
e-mail: nobu@snsrealty.com
www.snsrealty.com

エージェント募集!

SHŌEN REALTY INC

House for Rent: Rye, NY
$5,500/mo
3BR/1.5BTH
Walking distance to RRS
Updated Kitchen & Bathroom

莊園不動産　NY & CT Licensed Real Estate Broker

Westchester Office：914-921-1616
32 High Street, Rye, New York 10580
Manhattan Office : 212-226-4545
245 Park Ave., 39th Fl., New York, NY 10167
Greenwich, CT : 203-861-2525
E-Mail : info@shoenrealty.com
www.shoenrealty.com

商業用／住宅の賃貸・売買・管理

Upia Properties LLC（ユピア）

Tel: 917-549-5157
大島 みゆきまで日本語で
e-mail: miyuki3533@gmail.com

ニューヨーク・ニュージャージーに来る方、来た方・・・

レンタルと販売　**家具**のコーシンへ

TEL: 718-520-0002
www.nykoshin.com

TOTO®

ウォシュレット販売取付専門

賃貸住宅でのご利用も安心

長期保証のパッケージ料金

ご希望に応じて専用電源の設置やトイレの修理、交換も一括承ります。

日本人技術者による丁寧な説明と綺麗な仕事をお約束。

お問い合わせは津テックの松田まで
TEL 201-613-4826
Eメール info@tsutech.com

レンタル家具

詳細はウェブで www.kiku-ny.com

総合家具センター KIKUインテリア
151 Main St., Port Washington, NY 516-883-0002

J.ONE不動産

短期物件豊富!
ご相談・ご案内無料
◎駐在向けサービス
◎賃貸・売買・オフィス・不動産投資
◎学生向け格安アパート
日系取引先企業140社

NY本社：212-661-1111　NJミツワ支店：201-313-1115
ウェストチェスター支店：914-835-3333
www.jonefudosan.com

すはこび

「週刊NY生活を見た」で10%オフ!!

www.suhakobi.com

大きな荷物運びます。

お引越し／家具の移動・買い付け／展示会／サンプル
撮影／ロケ車／デリバリー／その他代理業務各種
お問合せ: info@suhakobi.com

STARTS NEW YORK REALTY

STARTS スターツ・ニューヨーク・リアルティ

www.startsnewyork.com

不動産エージェント募集中!

業界未経験の方でもお気軽にお問い合わせ下さい。

不動産業のほか、様々な事業を展開するスターツの企業理念は人を育てることです。
スターツは、世界に羽ばたく人を応援しています!

Email: otoiwase@startsnewyork.com
Tel: 212-599-7697
420 Lexington Ave., #430
New York, NY 10170

CHINTAI

『タイチ不動産だけの管理アパートメントビル』

只今 タイチ不動産管理のアパートメントビル **106棟**

簡単審査 パスポート+身分証明書のみOK

新着情報 特選物件 毎日更新

毎日新鮮情報満載　www.taichirealty.com

らくらくパッケージ

空港出迎えリムジンサービス → 短期アパート月$3000～ → 長期アパート 開設サービス: ガス代、電気代、ネット、ケーブル

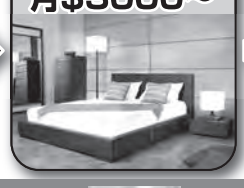

茂古沼

梶江

川原

私達がサポートいたします。

TAICHI
228 East 45th Street, Suite 1800, New York, NY 10017
Tel: 212-983-7000　Email: info@taichirealty.com

不動産エージェント急募! ビザサポート有り
詳細はTel: 212-983-7000 • Email: info@taichirealty.comまで

FURUMOTO REALTY

TEL: 212-758-8118

古本不動産　創業45年
～45th Anniversary～

古本不動産は1974年にニュージャージー州フォートリーに創業設立しました。今現在、経験豊富で不動産事情に精通した日本人約50名、及び合計6ヶ国語を操る多彩なスタッフが活躍しています。　セールスパーソン募集中!

会長兼社長
古本武司

45年の経験と実績のある当社にお任せください!

www.furumoto.com

賃貸 / 売買 / 店舗・オフィスをお探しの方、お気軽にお電話を!

マンハッタン本社	ニュージャージー店	ウェストチェスター店	クィーンズ地区
212-758-8118	201-944-1075	914-472-8100	212-758-8118

今年の冬休み1日多い NY市からプレゼント

ニューヨーク市教育委員会は9月24日、同市公立校の今年の冬休みを通年より1日多く設定すること発表した。

通年の終業日は12月23日だが、今年は23日が月曜日のため、冬休みを23日から1日に決定した。年明けの新学期は1月2日から始まる。

今年度の同市公立校の登校日数は、1年間で180日となる。日本の文部科学省の2018年度計画によると、日本の公立校の授業日数は、小学校、中学校共に196～205日が最も多く、206日以上も増加しているという。

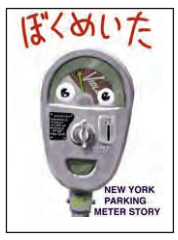

短期集中連載えほん「ぼくめいた」6

■前号までのあらすじ
一生懸命働いているボクたちの前に、突然現われたのが彼女だった。学校の自由研究のテーマにメーターがどれだけ正確なのか、メーターの時間を調べはじめたのさ。正直いってあせったよ。

最近、時計の針が進んだり、遅れたりすることが結構多くなったからね。
ほかのみんなも結構同じ悩みを抱えているようなんだ。
なにしろ長年、こずかれたり、ぶつかられたりしている間に
メーターが狂ってきているってこともあるからね。
でも、それにしても、この女の子、
どうしてこんなことをするんだろう？　（次号につづく）

Recently, our times are ahead or behind;
it happens quite often.
My meter buddies worry about the same issue.
After all, we've been around a long time,
so after getting pushed and hit,us meters begin to malfunction.
That being said,
I wonder why this girl chose this assignment?

(to be continued)

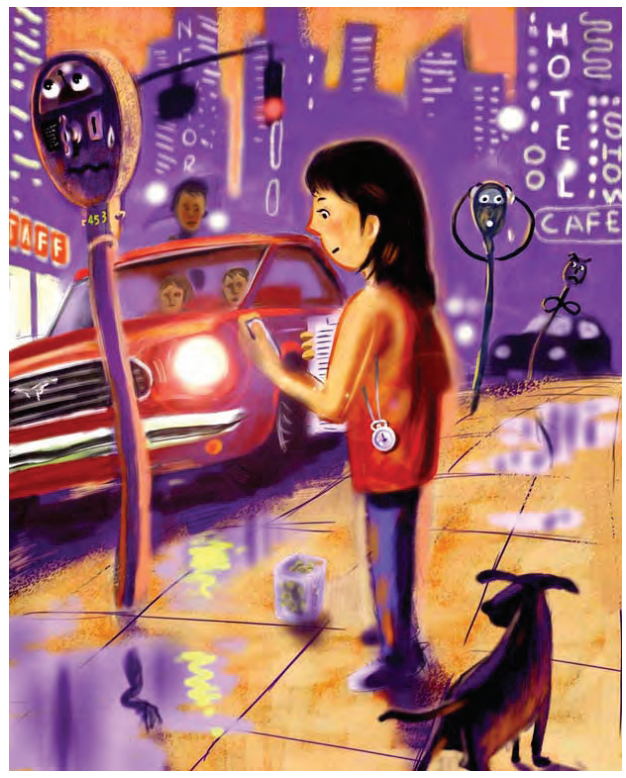

New York Parking Meter Story ©Ryoichi Miura 2019

週刊NY生活　教育なんでも相談室

ベビーシッターを解雇したい

現地教育コンサルタント
コメット代表
高橋純子相談員（M.S.,CCC-SLP）

Q 私（母親）の仕事の駐在で4月に小2の娘を連れて来米しました。赴任期間は最長2年なので、夫とは相談の上、私と娘だけ来米し、夫は仕事のため日本に残り、連休時や休みを取って年に3、4回来米してくれることになりました。4月から雇っているベビーシッターについてです。彼女は子育てを終わられた年配の日本人女性で、最初はいろいろ学校のことなど教えてもらい助かったのですが、だんだんと娘の教育や家のことに口を出すようになってこられました。具体的には「娘のしつけがなっていない」と怒られたり、食べ物や勉強のことをうるさく指導されたり、家の中が片付いていない、最近では「だんなさまのために日本にいるべきだったのでは？」「母親がフルで仕事するのは子供がかわいそう」などと私への嫌みにまで発展しています。彼女は子供の教育に熱心だったようで、履歴書にも「子供二人を有名大学に入れた実績」があり、しかし私は考え方も違いますし、彼女の言動で不快な思いをしている状況です。新しい人を見つけるべきでしょうか。（カリフォルニア州、母）

A 結論から申し上げますと、はい、新しいシッターさんをすぐに探し始めてください。アメリカでこのようなご相談は、日本人家庭に限らず多くあるようです。いくらその方が子育ての経験があるからと言って、良いシッターとしての素養があるかどうかは別問題です。この方が他人の家庭のことに首を突っ込んだり、自分の価値観でご相談者を批判したりするのは全く不愉快な行動だと思います。たぶん彼女は同じ日本人で年配者ということもあり、また子供さんが有名大学に入ったことで「私は親として先輩」「母親としての成功者」という感覚でいろいろ助言していらっしゃるのでしょう。しかし彼女は娘さんの祖母ではありませんし、雇い主はあくまでもご相談者。自分は「雇われている身」という立場をきちんと理解していらっしゃらないような気がします。彼女が給料を受け取りながらも「面倒見てあげている」という上から目線なら、残念ながらシッターという仕事には向いていらっしゃらないと思われます。

お母様が娘さんを連れて母子で来米されたのは、ご主人とも話し合って合意された上のことなので、誰から何を言われてもなんら気にする必要はありません。またお母様がフルで仕事をされているからこそ、それに対する理解とサポートを示してくれるシッターが必要なのに、逆に批判をされるなら不快に感じるのは当然のことです。多くのアメリカの家庭が、子供らには愛情と責任を持って接し、親には共感を持ってヘルプやサポートをしてくれるようなシッターやナニーを雇っています。その結果、ビジネスを超えた信頼関係を築いて、家族の一員のような存在となっている人も少なくありません。ですので、ご相談者への理解がなく非難してくるようなシッターならば、解雇されても何の問題もありません。加えて、日本でありがちな「子供が良い大学に入ったのは母親の手柄」的発想も、アメリカでは異様に捉えられるのが現実です。

娘さんはすでに小2なので、ある程度自分のことは自分でできます。この年齢の子供はエネルギーや好奇心レベルが高く、遊んだり知的な情報の吸収をしたり様々な活動をしたがります。彼女の相手になれるぐらいのエネルギッシュな方で、習い事への送り迎えが苦にならない方、例えば子供はいなくても小学校教育を専攻している大学生や、子供たちのキャンプやクラスなどを指導した経験のある方などが最適ではないでしょうか。リーディングをしたり、宿題を一緒に見てもらうという条件をつけてもいいですね。

また、交渉次第で例えばシッターでも少し家事をやってもらうという方法もあります。時間に正確か、責任感があるか、信用できる人か、子供が好きで娘さんとどう関わりを持たれるか、また親子とも性格があうかなどを判断してください。また雇用者＆雇用される側という基本関係や立場を理解していることが重要です。

本欄への相談は
●NY日本人教育審議会
教育文化交流センター
Tel: 914-305-2411
Fax: 914-921-0393
info@jec-ny.org
●コメット
www.faminet.net/komet

車のあれこれ お任せください！
メイセイモータース
MEISEI MOTORS
住所変更・業務内容変更のお知らせ
◎ Auto一般 コンサルティング業務
☆買取り無料査定、引き取りサービス
☆登録・車検サービス
☆Detailing、Undercoatingサービス
☆板金見積りサービス
住所: 135 Fort Lee Rd, Suite LL2
Leonia, NJ 07605
Tel: 201-482-4921 516-236-3657
Email: meiseimotors@aol.com
営業時間 月 水 金 土 10:00am-5:00pm

創業1978年
保 車なら 門田保険代理店
NY、NJ、CT、DC、MAなど14州の保険を扱って40年。お客さまの立場に立ってご満足のいく保険を「親切」「丁寧」をモットーに提供させていただきます。
80-19 Northern Blvd
Jackson Heights, NY 11372
Tel: 718-779-3070
Web: www.kadotains.com
E-mail: ykadota@msn.com

日本語印刷と名入り販促品
のことなら、何でもお任せ下さい。
名刺、レターヘッド、封筒、挨拶状、ラベル、プロシュアー、メニュー等印刷物全般のデザインと印刷
T-シャツ/ポロシャツ、マグカップ、ゴルフボール、カレンダー、時計、ペン、ショッピングバッグ等へのロゴ及び会社名の印刷
HONDA GRAPHICS
www.hondag.com
(201) 461-0700

10/5(土)は一日限りの航空券セール誠に有難う御座いました！IACE TRAVELではその他商品もご用意しておりますので、日本へのご出発前にご購入ください！
JAPAN RAIL PASS
BEST SELLER
7日間・普通車（大人一名様）$273~
ジャパンレールパスは、JRグループ6社が合同で提供するパスで、日本中をくまなく旅行されるのに最も経済的な切符になっております。
*上記の料金はWEB特別価格となっております。
旅行保険 $14~
Travelex INSURANCE SERVICES
保険の対象年齢なし
→持病をお持ちの方でも加入可能
→大人1名に対してお子様(17名未満)は何名様でも無料(トラベルセレクト)
*加入される歳、滞在期間やご年齢により料金が変わります。
その他の人気商品
✔ 成田リモバス
✔ 日本国内周遊パス
✔ 携帯電話・WIFI レンタル
✔ 成田空港お荷物宅配ご優待券
IACE TRAVEL 24 1-877-489-4223 www.iace-usa.com
お問い合わせの際は「週刊NYを見た」とお伝えください

TRAVEL

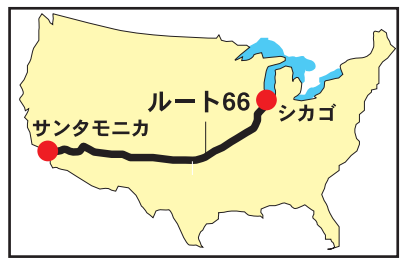

魅惑のアメリカ旧国道「ルート66」をフォーカス

その7：西部の重要拠点アリゾナ州キングマン

ルート66ファンの皆さん、こんにちは！いよいよハロウィーンの季節も近づき、2019年も集大成のシーズンに移り行く今日この頃、皆さんはいかがお過ごしでしょうか。東京は10月というのに「最後の真夏日」とのことで、30度超えの日が未だあり、秋はどこ？という感じです。大袈裟に言えば、東京は1年の3分の2は夏の気がします。NY&NJエリアにお住まいですと、気温30度など大したことないと思われる方も少なくないと思いますが、東京都内の湿気が加わればそれはキラーなのです。ここ2年ぐらい夏場に一時帰国された方は実感されたのではないでしょうか。すみません、そんな愚痴は置いておきましょう。とにかくお伝えしたいのはまだ東京は未だに暑くて、今頃は葉っぱの色も変わり始めているであろう、米国東部の美しい秋が恋しい！ということです（笑）、ご容赦。

さて、今月の魅惑の旧街道を行くシリーズのシーズン③第7話は、アリゾナ州キングマンついてお伝えしようと思います。キングマンの街は過去、シリーズ①でアリゾナ州ルート66を通過する際に触れていますし、シリーズ②でも博物館をベスト10に組み込んでご紹介しました。今回敢えて再々度トピックとして扱う理由としては、やはりキングマンという場所はルート66を語る上で本当に重要な西部の拠点だからです。「ルート66は長すぎてどこから行ったら良いか分からない！」、そのような方はネバダ州ラスベガスに飛んでカジノと一緒に古き良きアメリカの歴史に触れてみるのもいかがでしょうか。

キングマンは、米国アリゾナ州モハーベ郡の市と郡庁所在地でもあり、昨年の国勢調査では人口約3万人と発表されていますが、実際には近郊のコミュニティーを加えると約5万人弱です。上記でもお伝えした観光しやすい利点の一つは、キングマンはネバダ州ラスベガスの南東約105マイル（169キロメートル）に位置しているということです。キングマンに行くには、ラスベガスから国道93号線をひたすら南に向かって走るのみで、車での所要時間は2時間程度です。途中にはコロラド河を渡る、かの有名なフーバーダムもあり、中々ルート66に興味を示してくれないパートナーやお子さんを引きずって連れていく？時も、オプションの一つでは良い理由となります。筆者も過去何十回、何百回と、このキングマン～ラスベガス間を往復していますが、文字通り一本道でひたすら同じ景色が続くので、ついアクセルを踏み過ぎてしまいます。ポリスも結構うろうろしているので制限速度は守るよう予めお伝えしておきます。（筆者の過去経験は秘密です）その国道93号線はキングマンの街に入るとビール通り（Beale Street）という名が付き、「パワーハウス博物館&ビジターセンター」のある交差点でルート66と交わるわけです。Andy Devine Drive（アンディ・デヴィーン通り）と呼ばれるルート66は街を南北に通る幹線で、おおよそ殆どの観光スポットはこの通り沿いにあると言っても過言ではありません。「パワーハウス博物館&ビジターセンター」は街の中心的アイコンで、ルート66の歴史はもちろんのこと、米国車社会の発展を担ってきた各時代の自動車の展示等の常時展に加え特別展も開催し、何度訪れても飽きません。なお、世界中からのビジターが多いこの博物館は世界6、7か国語のパンフを用意していますが、その日本語版は筆者が担当させていただきました。（プチ自慢で恐縮です、笑）

ところで、キングマン関連でご紹介したいことが二つほど。筆者も運営に関わっている「ルート66日本アソシエーション」に、早い段階から惜しみないサポートをしてくれているプロミュージシャンの茂村泰彦氏が、10月5日、Diana's Cellar Doorでライブを行いました！本当は先月この紙面上でご紹介したかったのですが、タイミングが上手くいかず事後報告となってしまいました。（事前に日本アソシエーションのウェブサイト見てくれてた方いるかな～？笑）。現地からの報告では、その前夜には「First Friday」イベントでダウンタウン地区での飛び入りライブにも参加した模様。近年アソシエーションの定例懇親会では、必ずその美声とコミカルなトークで私たちを魅了し続けてくれる通称「シゲさん」、今年のキングマンでのライブを皮切りに世界中にその名を轟かせるお手伝いをしたいと筆者は勝手に企てているのですが。

そしてキングマンと言えば、ジム・ヒンクリー（Jim Hinckley）氏を忘れるわけには行きません。ジムさんは、彼の心はルート66、そしてアメリカ南西部と共にあり！とばかりに最愛のジュディさんと共にキングマンに長く住み、多方面で精力的な活動をされています。彼の肩書は山ほどありますが、何と言ってもその豊富な知識に裏付けされた歴史家としての一面、そして「ルート66百科事典」「ルート66、ゴーストタウン」「ルート66裏道ガイド」「ルート66でするべき100の事柄」に代表される沢山の書物の著者としての一面でしょうか。数年前に最初に会った時以来良い親交が保て、いつもアソシエーションの運営を気遣ってくれながらサポートをしてくれます。キングマンを中心に、ルート66でジムさんの知らない場所はありません。予定が合えば「裏道ツアー」や、キングマン地域の歴史を辿るツアーも快く受けてくれます。もし興味のある方がいらしたらぜひ筆者までご連絡ください、ジムさんをご紹介しますよ！それではまた来月お目にかかります！

（後藤　敏之／ルート66協会ジャパン・代表、写真も）

栗原祐司のミュージアム・フリークのひとりごと　第329回

ICOM京都大会開催（その5）

スピーチする毛利館長

ICOM（国際博物館会議）京都大会の二日目、開会式及び隈研吾氏による基調講演の後、プレナリー・セッション「博物館による持続可能な未来の共創（Curating Sustainable Futures Through Museums）」が行われました。2015年9月の国連持続可能な開発サミット（United Nations Sustainable Development Summit）で採択された「持続可能な開発目標（The Sustainable Development Goals；SDGs）」に17の目標と169の達成基準が盛り込まれたことは、周知のとおりでしょう。実は、SDGsに関していち早く議論を始めたのは、科学系博物館でした。1996年に発足した世界科学館会議は、ICOMと同じく3年ごとに開催しており、2014年3月に世界科学館サミット（Science Centre World Summit；SCWS）と名称変更してベルギーのメヘレン市で開催された第1回世界科学館サミットで、よりよい未来をつくるための市民参加を促すために、世界中の科学館とそのパートナーが行動するべき指針「メヘレン宣言（Mechelen Declaration）」を発表しました。同宣言では、翌年に発表予定の持続可能開発目標への貢献についても言及しており、まさに科学系博物館とSDGsを結びつける最初の国際文書とあっていたと言っていいでしょう。

ICOMは、2018年9月に持続可能性のワーキンググループ（Working Group on Sustainability）を設置しましたが、これを立ち上げた理由は、SDGs及びパリ協定（2015年12月に採択された2020年以降の気候変動問題に関する国際的な枠組）によって提起された持続可能性の課題に博物館関係者としてどのように取り組んでいけるかを、ICOM全体の問題として捉えていこうと考えたためです。

プレナリー・セッションでは、2017年11月に東京で世界科学館サミットを主催し、SDGsの達成に向け科学館が活動を推進していくための行動指針「東京プロトコール（Tokyo Protocol）」をまとめた日本科学未来館の毛利衛館長が登壇し、SDGsの実現のためにはGlobal wisdomが必要であり、博物館のより広範な「つながり」によって科学コミュニケーションを促進することが重要であると述べました。また、同日午後には、ワークショップも開催され、各自が所属する博物館が、それぞれの特技を生かして持続可能な発展や健全な地球環境の実現にどのように貢献できるかを議論しました。

なお、メイン会場の国立京都国際会館は、1997年12月に開催された第3回気候変動枠組条約締約国会議（Third session of the Conference of the Parties、いわゆるCOP3）で京都議定書（Kyoto Protocol）が採択された場所であり、まさに持続可能な未来を議論するのにふさわしい場所であったと言えるでしょう。残念だったのは、スポンサーの提供でペットボトルの水が配られましたが、もっと地球にやさしい水の配り方ができればよかったと思いました。

（栗原祐司／京都国立博物館副館長）

今冬の日本行き航空券
NY発 $564～
2020年夏 出発も販売中！
NY発日系直行便 $1,048～
＊航空券の料金は各出発シーズンの一例です。10月15日時点での料金となります。料金は予告なしに変動する場合がございます。
＊利用航空会社、利用不可日等、諸条件がございます。＊アムネット指定航空会社
＊TAX・燃油費込み　＊往路:木～土、復路:土～月は追加料金がかかります。＊子供料金・乳児料金あり
＊他都市出発・日本地方都市発着の料金など、その他詳しくはアムネットまでお問い合わせください。
航空券・ツアーからJRパス・旅行保険・Wi-Fiルーターまで、旅行のことならお任せください！
24時間、日本語電話対応のアムネット！※土曜夜20時～日曜夜23時59分（東海岸時間）までは緊急対応のみ
212-247-1900
286 Madison Ave., #1700, New York, NY 10017
www.amnet.jp
TRIP TO THE WORLD Amnet アムネット

ワンストップでニューヨーク旅行の全てがそろう旅行会社!!
★観光ツアー★　★空港送迎★　★ミュージカル割引チケット★　★展望台割引チケット★
「あっとニューヨーク」で検索！　あっとニューヨーク　検索
ニューヨーク旅行専門・現地のスペシャリスト あっとニューヨーク
電話：(212) 489-9070
住所：939 8th Ave, Suite 504

印刷物、セールスプロモーション用品のことなら何でもお問い合わせください
K.kobo inc. kkobo.com・kkobo@me.com

新 スパドーニゆかりの効く！ヨガ 13

ヨガをやると身体が締まるわけ 7

ヨガのクラスの最後に必ずSavasana（死体のポーズ）をします。死体というのは、肉体が動かなくなって魂になった状態ですが、痛みや不具合といった身体の状態から解放されているということです。さらに悩みや苦しみ、そしてアイデンティティーからも解放されて、（ヨガ的に）完全に自由な状態になるわけで、それをSavasanaで再現します。

医学的に言うと、ヨガのポーズをやって身体を伸ばして広げていくと硬くなっていた血管も広がり血流もリンパの流れもよくなり、今まで蓄積されていた老廃物を解毒しようとします。そこで休まないで動き続けると、身体は解毒に集中したいのに動く方にもエネルギーを配給しなければいけなくなり、解毒が中途半端になります。クラスの最後のSavasanaは身体を休ませ解毒に集中させるためなのです。そして生まれ変わったように、身体も心もすっきりするわけです。解毒をしないと身体も心も引き締まりません。

Virabhadrasana Ⅰ　戦士のポーズ1

ヨガの代表的なポーズなのでよく見かけるでしょう。まず下半身。脚を前後に開いて安定すること。前の脚のふくらはぎと太腿が90度になること。90度にしながら後の足の踵もしっかり床についていること。下半身が安定してくると上半身はすっきり伸びてきます。さらに腕を使って胸を引き上げ首も綺麗に伸ばします。どのヨガのポーズも身体全体を使いますが、このポーズは初心者でも全身使った感があります。

（初心者用）

●手を腰に置いて足を腰幅に開いて立ち、右足を前に左足を後に、脚を前後に開いてたつ。骨盤の向きは変わらないように。

●上半身を垂直にしたまま前の右脚を、ふくらはぎと太腿が90度になるまで曲げる。

●後の足の踵を全部床に着け、お尻が上がらないように、後脚の太ももをしっかり伸ばす。

●両腕を肩の高さに広げ、胸を引き上げるように天井に向かって手を伸ばす。

スパドーニゆかり（米国公認RYTヨガインストラクター）：さまざまな不調をかかえていたのが、劇的に健康になったことでヨガにはまる。アイアンガーヨガのTT修了。2006年から教え始め、身体に正しい姿勢と動きを躾けていく、しっかり「効く！ヨガ」として評判。

SAMURAI MAMA
Tavern・Udon Noodle
205 Grand St.,
Brooklyn, NY 11211
(地下鉄L Bedford駅徒歩5分)
Tel: 718-599-6161
www.samuraimama.com

First Brand 主催

第3弾

ニューヨーク ② 研修ツアー体験記

マイベストプロ https://mbp-japan.com/

海外で講演する夢が現実に

Webブランディングエージェンシーの株式会社ファーストブランド（本社大阪府大阪市）が主催するニューヨーク研修ツアーが、9月25日から29日までの5日間行われ、ツアーに参加した日本で活躍する企業の代表者3人が、ニューヨークで特別講演を行った。

＊＊＊

「海外で講演する」という目標を立てたのが一年前。早くも現実になりました。しかも、いきなりのニューヨーク！世界一の都市での講演は願ってもないチャンスです。『ジャパンスタイルのコーチングを世界に』と決めたら叶いました。実は、平昌オリンピックで金メダルを2個獲得したスピードスケートの高木菜那選手のサポートをする際に、「世界一小さい私が世界のトップになる」と2人で決めてメンタルコーチとしてのサポートをスタートしました。私は「決めると風が吹く」という表現をよく使います。まさに風が吹いてきました。

ニューヨークの街はパワーに満ち溢れ、無限の可能性を感じました。実際にニューヨークで仕事をされている方との交流は、ニューヨークでの仕事を現実に引き寄せてくれる素敵な出逢いとなりました。「飯山さんはニューヨークで必ず成功する」という言葉もいただき、頭の中ではニューヨークでの仕事の展開の妄想が始まっています。素敵な機会をいただき本当にありがとうございました。

飯山晄朗（人財教育家・メンタルコーチ）
https://www.coach1.jp

協力：My Event USA
www.myeventusa.com

MTC KITCHEN
Mutual Trading Company
Providing Japanese Restaurant Supplies Since 1926

Mutual Trading Company（共同貿易）のオンラインショップでは、シェフ用の和包丁やキッチン道具、器など、MTC Kitchenでしか購入できない商品を多く取り揃えております。

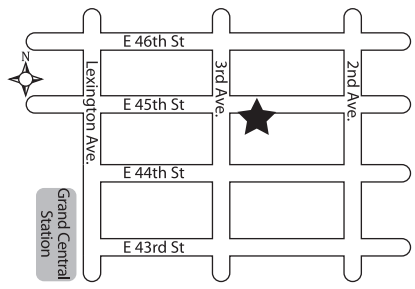

MTC Kitchen オンラインショップ
www.MTCKitchen.com

MTC Kitchen マンハッタンストア
711 3rd Ave. New York, NY10017
（45丁目、 2&3番街の間）
Tel: 212-661-3333
月～金　10am～7pm EST
土・日　定休日

マンハッタンストアスタッフ一同、皆さまのお越しを心よりお待ち申し上げております。

New York Mutual Trading., Inc.　http://www.nymtc.com/
77 Metro Way Secaucus, NJ 07094 Tel. 201-933-9555

格安SIM「h2o Wireless」ならアメリカの携帯電話から
日本の固定電話に月額30ドルでかけ放題

乗り換え割引キャンペーン実施中
初期設定手数料（$35）＆SIMカード（$9.99）が無料

h2o WIRELESS
iPhone 8 64G 入荷しました！

月額 $30 +tax	月額 $40 +tax	月額 $50 +tax	月額 $60 +tax
日本固定宛電話 / アメリカ国内通話 / アメリカ国内・国際テキストメール 全プラン無制限			
4G LTE Data 3GBまで	4G LTE Data 7GBまで	4G LTE Data 8GBまで	4G LTE Data 10GBまで
ハイスピードデータ（4G LTE）を使い切った後は、速度制限がかかり、2Gネットワークで使い放題			
日本携帯電話宛 10ドル分 約36分通話可能	日本携帯電話宛 20ドル分 約72分通話可能	日本携帯電話宛 20ドル分 約72分通話可能	日本携帯電話宛 20ドル分 約72分通話可能

いつでもどこでもインターネット！
短期出張や旅行、家族の訪問などに最適！
アメリカ国内用WiFiレンタル

・高速4G LTEスピードで、いつでもどこでもインターネットの利用が可能
・連続通信最大約10時間のバッテリー搭載
・最大10台までのPCやスマホに同時接続可能

選べるプラン
＊1週間レンタルする場合
2GBプラン $54（税別）
5GBプラン $74（税別）

アメリカ国内用携帯レンタルも行っております。

現在の番号キープで乗り換え可能・契約期間の縛り無し・クレジットカードのみで簡単手続き・安心の日本語カスタマサポート・端末持ち込み可能

BOOKOFF店内、１階の最奥手右にカウンターがあります。
日本語を話せるスタッフが常に店頭におりますので、お気軽にお尋ね下さい。

アメリカ携帯屋
49 W 45th St. New York, NY 10036
営業時間：月～日 11:00 - 19:00（年間5日定休日有）
電話：212-725-1730　ウェブ：america-keitai.com
Eメール：cs@america-keitai.com

ローカルスクランブル

Queens & LI

（　）内はかぼちゃ狩りができる時間

☆クイーンズ

クイーンズカンンティファーム博物館（26日までの週末午前11時～午後４時30分）入場無料、かぼちゃ狩りはサイズで課金。市内唯一のとうもろこし畑の迷路（大人10ドル、４～11歳は５ドル、３歳以下は無料）、お化け屋敷（26日午後1～7時、4ドル）、子供の秋祭り（27日終日、20ドル）も開催。

Queens County Farm Museum
73-50 Little Neck Pkwy., Floral Park, NY
Tel: 718-347-3276　www.queensfarm.org

☆ロングアイランド

ホワイトポスト動物農園（毎日午前10時～午後6時、入場は5時まで）入場料：23ドル95セント（税別）。かぼちゃ狩りはサイズで課金。バードショーや犬のショー、マジックとコメディーショーなどお楽しみがいっぱい。ロングアイランドーの人気スポット。

White Post Animal Farm
250 Old Country Rd. Melville, NY
Tel: 631-351-9373　www.whitepostfarms.com

ハロウィーンパーティー用の光る氷

ファンリュージュ

氷の彫刻オカモトスタジオが販売

氷の彫刻で知られるアストリアのオカモトスタジオ（岡本慎太郎代表）は、ハロウィーンパーティー用の光る「ファンリュージュ」を販売中。

同社のリュージュは、氷で作った容器の上から飲物を注ぎ、中にあるパイプを通じてグラスで受ける形式。氷の彫刻を見て楽しむだけでなく、ワインやジュースを注ぎあって楽しめるグッズとして、ニューヨーカーの間でも人気が高まっている。

ハロウィーン向けにはジャックオーランタンや骸骨など7数種類（220ドル）から選べる。

29日（火）までに、プロモーションコード「FALL2019」を入力して注文すると15％引きになる。注文・詳細はウェブサイト www.fun-luge.comを参照。

沖縄舞踊のフィッシャー順子さん

ＦＴＨの指導芸術家に

登録は日本人初

ロングアイランド在住、沖縄舞踊家のフィッシャー順子さんがこのほど、芸術活動の普及を図る「フラッシング・タウン・ホール」（ＦＴＨ＝ノーザンブールバード137-35番地）のティーチングアーティストとして登録されることが決まった。現在は音楽や舞台芸術などユニークな芸術活動を行う約30人が登録されているが、日本人は初めて。ティーチングアーティストは、コネティカット州やニューヨーク州の教育機関6000校と提携する同ホールのグローバル・アーツ・プログラムの講師として、芸術活動の紹介や指導にあたるほか、ＦＴＨ内での企画にも参加する。年内にはＦＴＨで「45分沖縄舞踊デモ（文化や歴史の紹介）」が小学生対象に実施される予定だという。

フィッシャーさんは、「ＦＴＨ主宰の旧正月舞台で中国やインドネシアの舞踊家などが演じていたのを観たことがあり、いつか出演したいと思っていましたが、自分の出番が回ってきたようです」と喜びを語っている。

ＦＴＨは1862年に当時流行していたロマネスク復興王朝様式で建てられ、軍関係や行政事務所、刑務所などとして使われてきた。72年に国家史跡登録となり、90年からは非営利組織フラッシング文化芸術教会（ＦＣＣＡ）の運営のもと、人種のるつぼクイーンズを象徴するような展示、舞台芸術、講座などを行っている。問い合わせは電話718・463・7700、詳細はウェブサイトwww.flushingtownhall.orgを参照。

レストラン 山口
YAMAGUCHI Japanese Restaurant
49 Main Street, Port Washington, NY 11050
Tel: (516) 883-3500 ポートワシントン駅前 月曜定休

ニューヨーク補習授業校
www.jwsny.org
2020年度生
入園・入学説明会
11/2（土）W校・11/9（土）LI校
詳細はお問合せください 914-636-3770

L.I. WAVE
ヘアーカット　男性$35　女性$45
デジタルパーマ　$120～
安心・安全、日本のカラー剤を使い始めました！
スタッフ全員が日本人のヘアーサロンです。ネイルもやってます。
Tel: 516-883-3046 営業時間: 10:00-18:30 月曜定休
18 Haven Ave Port Washington, NY 11050

Long Island Japanese Culture Center
あらためて、日本文化を楽しんでみませんか。
「バイリンガルを育てる日本語コース」今秋よりスタート！
幼児から大人まで・いつからでも、何歳からでも参加可能
ヨガ始まりました！初回無料
（新）ヨガ、（新）バイリンガル向け日本語コース、
英会話、幼児向けマミーアンドミー、生け花、琴、三味線、書道、
写経、茶道、クラフト（陶芸、編み物、刺し子）、クッキング等
9月より 土曜 1:00-4:30pm将棋クラブ・漢字クラブがスタート

2-8 Heven Ave, Ste.223, Port Washington, NY
55 Mineola Ave, Roslyn Heights, NY
各クラスのスケジュール、ロケーションはウェブサイトにてご確認、またはメール、電話にてお問い合せ下さい。
お問合せ・お申込みは、Tel 516-801-6555・Eメール culturecenter@lijcc.org
Website： www.LIJCC.org

有吉 ARIYOSHI JAPANESE RESTAURANT
41-13 Queens Blvd., Sunnyside,
NY 11104 (Bet 41st & 42nd St)
Tel: 718-937-3288 www.ariyoshiny.com
旬の居酒屋メニューを豊富に用意しております

育英サタデースクール ポートワシントン校
サタデー部門
幼児部年中児から高等部2年生までを対象に、
日本の学習指導要領に沿った保育と授業内容。
アフタースクールプログラムのクラブ活動も充実。
平日アフター部門　小学生以上を対象とした特別国語教室、土曜国語クラス、作文教室、宿題教室、英検対策講座を実施。
サタデースクール場所：Carrie Palmer Weber Middle School（借用校）
事務所住所：8 Maple Street #6, Port Washington, NY11050
問い合わせ先：(516) 767- 3139　SatPW.nyikuei@gmail.com

JapaneseSchool.org

BOOKS

出口の見えない若者迷路

中村 淳彦・著
東洋経済新報社・刊

本書は、女性、特に東京とその近郊に暮らす単身女性とシングルマザーの貧困問題を考えるため「総論」ではなく「個人の物語」に焦点を当てて紹介している。貧困は、生れや育ち、家庭環境、健康状態、雇用、政策や制度、個人や配偶者の性格、人格など、さまざまな要因が重なって起こる。現実には十人十色、それぞれである。問題解決の糸口を見つけるには、個々の生活をつぶさに見ることで真実を浮かび上がらせるしかないと筆者は語る。一人でも多くの貧困の物語が必要だと取材を始めた本書はその３年間の記録だ。

登場する女性たちはつぶやく。

「その日暮らしは十分できます。もっと経済的に厳しい人がいるのも十分承知はしています。けど、ずっとギリギリの生活で、なんの贅沢もしていないのに貯金すらできない。年齢ばかり重ねて、私はいったいどうなってしまうのだろうって」

筆者は、もともとフリーの風俗ライターで、アダルトビデオの女優や風俗嬢の取材、そしてカテゴリーは違うが介護現場の取材を主にしてきた。雑誌の編集者から「貧困問題をテーマに取材しているのですね」と言われて初めて、自分が「貧困」をテーマに仕事をしていたことに気付く。

この書評を書いている私は、日本を離れてもう随分と年月が過ぎてしまって、記憶にあるのは１９８０年までの日本なので、かれこれ40年近い時間が過ぎてしまっているため別世界の話のようにに思える。日本を離れたころに生まれた人がもう40歳になっているということだ。時代がひと回り、ふた回りして、世の中の構造や人々の生活感も随分と変わっているのかもしれない。学校を出て就職してというのが当たり前の時代で、正社員として就職するのが普通だった世の中はもうないようだ。女性の４割が非正規社員ともいわれる。正規と非正規とでは会社が一人の従業員の生活を維持するためのコストが全然違うので、規制が緩めば、大企業も中小企業も労働力は非正規で賄おうとする。若者が生きづらい国になっているとは聞いていたが、本書で展開される個々の現実の壮絶さには息を飲む。高い賃金の仕事に就けないというのが最大の理由のようだ。派遣の仕事や非正規の雇用で転職を続け、仕事のない地方から都会に出て来てすぐに就ける仕事で高収入を狙えるのは、昔風に言うなら「夜のお仕事」となる。男ならキャバレーのボーイからバーテン、ウエイターなどの接客業から行き着く先はホストか、女ならホステス、販売員、風俗嬢などに流れ着く。登場する若い女性たちが、高学歴で、傍からは生活にはまったく困っていそうにない境遇の女性たちが現実には貧困に喘いでいる。本書では、山谷のドヤ街に暮らす生活保護を受けた無職放浪者の方が、生活自体は東京に暮らす貧困女子よりも経済状態がましなことを紹介する。最大の原因は、少子高齢化社会による産業構造のコペルニクス的な変化だろう。平和に見える華やかな都会の裏のリアルな現実を突き付けられる一冊。（三浦）

絵本

『テーブルマナーの絵本』
作：高野紀子
あすなろ書房　2011年

「もしかして親向け絵本？」

先に書いときますけど、この本って子供対象というよりは親への再教育も視野に入れてるのではないかと。表紙を見ればわかりますが、絵自体はやさしい子供向けのタッチなんです。でも中身の量、ハンパないですよ。「和食のマナー」から始まって、「洋食のマナー」「外食のマナー」まで全６０ページ。その内容の細かいこと。たとえば「尾頭つきの焼き魚の食べ方」。多くの大人たちも知らんでしょ、焼き魚の正式な食べ方なんて。

特に私みたいに日本を離れて20年以上経つ人間には、学ぶことと多すぎ。この本を子供に読み聞かせしても、私のほうが読みながら「へ？」「は？」って感心しっぱなしなんですよねえ。なので１７２８円と少しお高いのですが、本書は「買い」です。（竹永浩之）

■ 即買える新刊を紹介 ■

BUY BOOK ON LINE
オンラインですぐ注文できます
デジタル版www.nyseikatsu.comでここをクリック
BOOKS Kinokuniya
▲クリックすると新刊購入サイトへ！

ドゥマゴ文学賞受賞の長編ミステリー。ビジネスや人生に即活用できるメモ術。こんまり流整理術をビジネスにも活かす方法。リアルな仕事悩み図鑑。書いて叶える最強の願望成就法。湊かなえ最新作ミステリー。

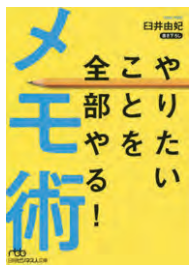

■私の消滅（中村文則、文春文庫）本作は２０１６年にBunkamura ドゥマゴ文学賞を受賞した長編ミステリー小説の文庫版である。著者は数々の文学賞を受賞しており、アメリカでの人気も高い。さらに本作も英訳が決定している。精神科医の男を訪れた女。彼女を救うために男は彼女の過去と戦う。**■やりたいことを全部やる！メモ術**（臼井由妃、日経ビジネス人文庫）本書はメモを使って自由を手に入れ、目標や夢を実現する方法を丁寧に解説している。多額の負債を抱えた会社を年商23億円の優良企業へと導いた仕事術の達人が教える、ビジネスや人生に即活用できるノウハウが満載。**■一秒で捨てろ！人生がときめく「逆転の整理術」**（成毛眞、ＰＨＰビジネス新書）著者は書評サイト「HONZ」代表を務め、週刊新潮、日経ビジネスなどに定期寄稿もしている実業家。本書では、ビジネスパーソンとしてステップアップするために必要な、仕事、人間関係、衣食住、お金、情報などを一秒で捨て去る方法を披露。**■正直仕事のこと考えると憂鬱すぎて眠れない。**（じゅえき太郎、東洋経済新報社）著者は第19回岡本太郎現代芸術賞入選経験のあるイラストレーター、画家、漫画家。身近な虫をモチーフに様々な作品を制作している。本作はリアルな仕事の悩みあるある図鑑で、筆者の経験談や悩みの解決策を働きアリを主人公とした４コマ漫画と共に掲載。**■書けば叶う**（羽賀ヒカル、ＳＢ Creative）どんな願い事であっても、それを叶えるとっておきの秘訣がある。それは「願望を紙に書くこと」。しかし、それが全部叶うわけではない。そこにはほとんどの人が知らない「秘訣」が存在する。本書では、「理想の人生を引き寄せる願いの書き方」から「具体的なノートの作り方」まで、願望成就のための書く秘術を紹介。**■落日**（湊かなえ、角川春樹事務所）ある日、新米脚本家の元に新進気鋭の映画監督から新作の相談を受ける。15年前に起きた、引きこもりの男性が高校生の妹を自宅で刺殺後、放火して両親も死に追いやった、既に判決も確定している事件を手掛けたいという。二人の視点から交互に語られ、徐々に事件の全貌が明らかになる。人気ミステリー作家の書き下ろし最新作。（西口あや）

■書籍データ／資料提供・紀伊國屋書店ＮＹ本店

CRS Center for Remembering & Sharing
各種クラス、ヨガ、瞑想、セラピー、ミーティング、映画上映などに最適 @Union Square
Newレンタルスペース for イベント&ヒーリング
123 4th Ave, 2nd and 3rd FL New York, NY 10003 | 212-677-8621
photo by GION
www.crsny.org

黒ひげ らーめん BLACKBEARD
コク&旨
ニュージャージーのミツワから車で5分のところにある本格的なラーメン屋です。どうぞ、美味しいラーメンを食べにいらして下さい。店主
Anderson Ave. Edgewater Rd. Gorge Rd. River Rd. 黒ひげラーメン ミツワ ハケンサック
Tel: 201-943-8003
607 Gorge Rd., Cliffside Park, NJ 07010
営業時間（L）火～金 11:30am-3pm 土・日 11am-3:30pm（D）火～木 5pm-9pm 金～日 5pm-9:30pm 月曜定休

日本の魚を直仕入れ!
開店45周年記念
特別限定コース 1人前75ドル
【期間限定】10月18日（金）、19日（土）、20日（日）
鮮魚仕入れのスペシャリスト、竹寿司店主の川田隆三郎本人が東京へ出向き豊洲市場で直接魚を買い付けニューヨークに持参します! 本来、日本でしか味わえない鮮度抜群の旬の天然物の魚介類をご堪能ください! 予約はお電話で。
仕入れ鮮魚一例　長崎産牡蠣　しらうお　のどぐろ　金目鯛　しまあじ　さより　貝類いろいろ　きんき　新鮮なエビ各種　いくら・うに など
季節限定 ふぐコース 1人前32ドル～（2人前より注文可）※要予約
てっちり（ふぐ鍋）、てっさ（刺身）、天婦羅など
身がぷりぷりしてコシがあり甘みもある近海ものの新鮮なふぐを使用。
このボリュームでこの値段は驚き! ご希望によりひれ酒をサービス。
割烹 竹寿司 Takesushi The Japanese Restaurant
数に限りがありますのでお早目のご予約を!
43-46 42nd St, Sunnyside, Queens NY
電話：718-729-8253　地下鉄7番線40 St駅からすぐ
takesushi.nyc

NY生活ウーマン

週刊NY生活は、家庭や職場、学校で美しく生きる女性たちを応援します。

アコースティックな心のふれあい

Yagull ピアニスト
ハグ・ミュージックスクール主宰
上坪 可奈さん

ニューヨークを拠点に活動するYagullは、神戸出身のピアニスト、上坪可奈とセルビア出身のギタリスト、サシャ・マルコビックで編成されるアコースティックデュオユニット。既存のジャンルに当てはまらない、洗練されたシンプルで魅力的な心地よいメロディーを魂をこめて演奏する。

「自分たちの音楽を聴いた人がありのままの自分でいられる空間を作りたい」という願いを込めて演奏活動をしている。そのためには、彼ら自身が常に自分自身に向き合い、様々な感情を体験することをゆるし、その感情を温かく受け止める。Yagullの音楽を聴いた人にも同じように感じて欲しい、そんな気持ちを奏でる音の一つ一つに込める。Yagullのこの音楽観は、違う形で彼らの経営する「HugMusic（ミュージックスクール）」でも体現されている。障害を持った子供達も含めた幼児から大人までを対象とするHug Musicでは、可奈とサシャのスキルと経験を活かした音楽レッスン、クラス、そしてミュージックセラピー（音楽療法）を提供し、先生たちは子どもに「教える」のではなく彼らのワクワク、ドキドキ感を大切にしながらインスピレーションやモチベーションを引き出せるように見守る。現在では週に200人以上の生徒が通い、音楽を通して様々な事を学んでいる。

Yagullは、最新作「YUNA」（2018）を含め、過去に「Films」（2012）、「KAI」（2014）の3作品リリースしている。前作品「KAI」は可奈とサシャの初共同アルバム。NYタイムアウト誌始め、全世界20か国以上から素晴らしい評価を受けた。Yagullの個人的な体験や経験を音で紡いだ作品「YUNA」（2018）は、発売後すぐに多数の評論を受け高い評価を得ている。

これまでニューヨークを中心に活動を続けてきたが日本を始めヨーロッパへも活動を広げ始めている。今年は4月にツアーを東京・神戸で行い両公演ともソールドアウト。6月には、ニューヨーク、8月にセルビア共和国の首都ベオグラードのナショナルミュージアム（国立博物館）でコンサートを行い、国営放送やセルビア新聞、また有名な雑誌に取り上げられた。

「たくさんの人と音楽を通して関わっていきたい。それが自分を受け入れ、心と心の触れ合いを可能にするから」と話す。音楽活動をプレーヤーとして、教育者としてライフワークとして関わっていくつもりだ。11月7日には、ニューヨーク倫理友の会の第19回年次総会で演奏を披露する。

（三浦良一記者、写真も）

宝石伝説 21

津延美衣

ティファニーの「歴史と伝説的なジュエリー」3

現在ではエンゲージメントリングのスタンダードスタイルになっている、ラウンドブリリアントカットのダイヤモンドをできる限り小さく仕上げられた6本爪で石留めする方法は、1886年にティファニーによって考案され「ティファニーセッティング」と名付けられた。それにより、あらゆる方向から光が入り、輝きと美しさが一段と増すと同時に、見る人の視線をセンターのダイヤモンドに集中させ際立たせることを可能にした。

1902年、チャールズ・ルイス・ティファニーの息子であるルイス・コンフォート・ティファニー（Louis Comfort Tiffany）は、社内にアートジュエリー専門部門を創設しデザインディレクターに就任した。アートに造詣のあった彼はジュエリーだけではなく、自然や異文化からデザインを取り入れ、そして斬新なジュエリーとエナメル工芸品を発表していく。

26年、アメリカ合衆国の政府はティファニーが導入しているプラチナの純度基準を、国の公式な基準値として認可するほど、米国内でティファニーの影響力は高まっていく。40年には、現在のニューヨーク五番街57丁目に移転し、エントランス上部には時計を担ぐ巨神アトラスの像が掲げられた。そして1972年、ティファニーは日本に進出を果たす。

ところで、ティファニーには人気を支えてきた伝説的なデザイナーたちがいる。その一人、20世紀を代表するジャン・シュランバージェ（Jean Schlumberger）は1907年フランスアルザスの由緒あるテキスタイルメーカーの一家に生まれ、のちにニューヨークに移住。その後56年ティファニーにパートナーとして正式に加わった。ウイットと好奇心に富んだ魅力的な作品で知られ、貴重なジェムストーンの独特の色彩を生かしながら自然の神秘を美しく力強いデザインに込めて創作していく。95年には、「ティファニー イエロー ダイヤモンド」のデザインに採用された彼の代表作となる「バード オン アロック」が完成した。プラチナとゴールドの枠にホワイトとイエローのダイヤモンドが配されたボディとルビーの目を持つ美しい鳥をダイヤモンドにマウントしたブローチだ。実際にニューヨーク本店にてその作品を鑑賞したが、まるで異次元から幸せを運んで来た鳥が煌めきを放っているように感じた。

Photo: TIFFANY & Co.

津延美衣（つのべみえ）＝NY州立大学FIT卒業。米国宝石学会鑑定士。運命学・自然医学・アロマテラピー・食文化等の知識を生かし、健康で楽しく感動的な人生を描くプランナー・エッセイスト兼ジュエリーソムリエール。美時間代表。ブログ：http://mijikan.blogspot.com/

本紙の連載でおなじみの
効く！ヨガ
正しい姿勢と動きにしていくアイアンガーヨガ
日曜日 12:15～1:45pm
252 W. 30th St. (7th Avと8th Avの間)
月曜日 2:00～～3:30pm
37 W. 17th St. (5th Avと6th Avの間)
クラス料 初回は$20
必ず事前にお申込み下さい。
スパドーニゆかり　Tel：917-207-2226
Eメール：yukarispa@gmail.com
FB：www.facebook.com/yukarispayoga/
個人レッスンやオフィスでのクラスもご相談に応じます

美時間
津延美衣
MIJIKAN INC. mijikan.blogspot.com

着物のことなら、長年の経験の
KIMONO HOUSE
着物・帯・和装小物の販売、着付け
七五三の着物レンタル、写真撮影
予約受付中
131 Thompson Street, SoHo, NYC
Email: info@thekimonohouse.com

スカースデールのスタジオで
ヨガ始めませんか？
パワーヨガ・オープンレベルヨガ・モーニングヨガ
インストラクター：パテル杉浦奈美
日本語・英語クラス、各種レベルあり
料金：$20～（初回体験レッスン$10）
www.yogalifewestchester.com
Eメール：info@yogalifewestchester.com

MaYuMi Hair Salon
リラックスした雰囲気でくつろぎの空間
16 West 56th Street, 2nd Fl
Tel: 212-399-1778

北米伊藤園
新俳句グランプリ 2019
あなたの新俳句、ご応募お待ちしています！
今年のグランプリは10/31まで開催。毎月第4週目号に掲載される
日本語句7句、英語句7句、18歳以下の句7句が年間大賞の候補です。
各部門、金賞、銀賞、銅賞受賞者には豪華賞品が送られます。
詳細、応募要項は www.artofhaiku.org をご覧下さい！
主催：ニューヨーク生活プレス社　特別協賛：北米伊藤園

秋のキャンペーン
通常200ドル
105ドル！
■ 指圧orディープティシューマッサージ（45分）
■ フェイシャル指圧or頭皮マッサージ（15分）
■ 薬草サウナ（30分）
合計90分
お得な情報をいち早くお届け！
LINE@はじめました
友だち募集中！
LINE ID：@207whqzb
医堂センター　スタッフは全員日本人
22 East 49th St., 3rd Fl. (bet Madison & 5th Ave)
Tel: 212-599-5300 www.idocenter.com

医堂センター
22 East 49th St., 3rd Fl. (bet Madison & 5th Ave)
Tel: 212-599-5300 www.idocenter.com
針治療
日本式針は、ほとんど痛みがありません。
痛みの治療、アレルギー疾患、婦人科の悩み等。
女性針灸師 野崎夕子
懇切丁寧
5番街 49丁目

ウェブ版独自コンテンツ
週刊NY生活 ギャラリー
気鋭のアーティストの作品を展示販売。
掲載作家と作品は随時増えていきます。
是非ご覧下さい！
出展アーティストも募集中!!
（1人、1年間10作品掲載可能）
出展費などお問合せは担当三浦まで
miura@nyseikatsu.com
https://nyseikatsu.com/gallery/

STUDENT LIFE

週刊NY生活・アメリカの学校紹介と学生ライフのページ

柳家東三楼師匠

NY補習校LI校で公演

落語の師匠とともにそばをすする演技に挑む生徒代表。

ニューヨーク補習授業校LI校(児童生徒数259人、片山隆校長)は5日、柳家東三楼師匠を招いた落語公演を行った。公演に先立って紐育落語会会長でウクレレ芸人の入浴家ℓ(セント)さんが、自身の作曲による「寿限無ジャズ」を披露。また、ℓさんの呼びかけで生徒二人が前に出て、この日のために練習を重ねた寿限無をスラスラと暗唱し、会場からは大きな拍手が沸き起こった。

そしていよいよ着物姿の東三楼師匠が登場すると、会場は一気に笑いの渦の中へ。英語と日本語両方で語りかける「The Monkey(猿の小噺)」から始まり、「寿限無」「初天神」の三演目を熱演。特に子供たちから絶大の人気を博した「初天神」では、父親が次から次へと飴を味見したり、団子についた蜜を全部舐めてしまう場面では、そのリアルな描写に、子供たちのはじける笑い声が会場中に響き渡った。

その後、師匠が、子供たちに向けて扇子や手拭いなどの小道具を使った落語の演技指導を行うと、希望者が殺到。最後には、全校生徒のほぼ全員が師匠の周りに集まり、真剣そのものの表情で、蕎麦をすすり、饅頭を頬張る演技に挑んだ。

東三楼師匠は、20年追求した日本の伝統芸能である落語を世界に広げたいという強い意志のもと活動の拠点を米国に移すため8月に日本から米国にニューヨークへ移住したばかり。現在43歳。「残りの半生をアメリカで英語で落語をやって味わいのある落語に完成させて行きたい」と話す。落語を「RAKUGO」へ。ニューヨークから出発して落語を世界へ広げたいという師匠の熱い思いは、着実に子供たちにも伝わったようだ。

フィラデルフィア物づくり見学

フィラデルフィア日本語補習授業校(工藤英治校長)継承日本語コース4の生徒たちが、6時間授業日となった9月28日午後、同市ダウンタウンにある日本グッズ店「rikumo」を社会見学に訪れた。

「秋の文化まつり」に伴うテーマ学習（日本の伝統工芸）の一環で、内装建築家だったという日本人オーナー夫妻自らの設計によるモダンで落ち着いた店内に整然と陳列された日本の美と技術を堪能した。

店内を自由に見てまわった後、ご主人の森畑一幸さんから店のコンセプトや山中漆器、紀州備長炭などの優れた日本製品についての説明を受け、熱心に見学を終えた生徒たちからは「伝統を新しい用途やデザインで受け継いでいくというコンセプトに心を動かされた」「炭で水を綺麗にできるということに驚いた」「日本のモノはとてもかっこよかった！」などの感想が聞かれた。

生徒たちは10月中の授業を通じてさらに学習を深め、11月はじめに行われる「文化まつり」で見学のまとめを発表する予定だ。

ジャガイモ収穫

NY育英サタデー

育英サタデースクールニュージャージー校（ニュージャージー州イングルウッドクリフス、半場綾子ディレクター）では、小学部6年生が学級園でジャガイモの収穫を行った。

学級園での植物の栽培は、理科の授業の一環として行われている。4月に種イモを植え、約5か月に渡り生長を見守ってきた。収穫の時期を迎え、子供たちは土の中からジャガイモを傷つけないように慎重に掘り出した。地中深くに実ったものを見つけ、掘り出し物を喜ぶ姿もあった。その後ジャガイモを洗い、薄く切ってポテトチップスに仕上げた。イモを洗ったり、包丁で切ったり味付けをしたりして、調理の過程を楽しんでいた。出来立てを食べた子供たちは、「おいしい！」「最高！」と満足げであった。自分たちが育てた作物を調理し味わったことで、生産者の気持ちや食べ物のありがたみを感じることができたようだった。

Z-KAI　栄光ゼミナール

Z会・栄光ラーニングセンター

お子さま1人ひとりの「学ぶ力」を大きく育てます

秋の無料学力診断テスト

学力診断テストのメリット
・現状の学力到達度がわかる!
・成績報告書がもらえる!
・復習プリントがもらえる!
・今後の学習の進め方がわかる!

マンハッタン校
【10月26日(土)】
15:40～16:20　小1～3(算国 各20分)
16:30～17:30　小4～6(算国 各30分)
17:40～19:10　中学(英数国 各30分)
17:40～19:20　高校生(英数国 各40分)

ハリソン校
【10月27日(日)】
10:00～10:40　小1～3(算国 各20分)
10:00～11:00　小4～6(算国 各30分)
10:00～11:40　中学(英数国 各30分)
*高校生は応相談

※受験生用は各40分になるため終了時間が20分遅くなります。

370 Lexington Ave, 18th Fl, New York, NY 10017 (41st Street)　info@ze-edu.com
84 Calvert Street, 1st Fl, Harrison, NY 10528　inquiry@ze-edu.com

右記ホームページよりお申し込みください。ze-edu.com

ニューヨーク補習授業校

2020年度生 入園・入学説明会

説明会・授業見学　W校
11月2日(土)
中高等部　9:30am～
幼初等部 11:05am～

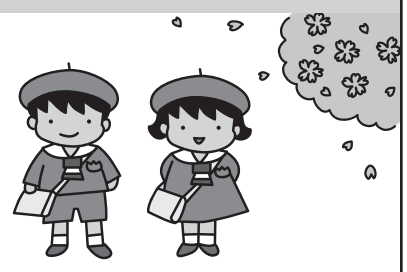

説明会・授業見学　LI校
11月9日(土)
中高等部　9:30am～
幼初等部 10:25am～

※各校とも予約不要

Web: www.jwsny.org　Tel: (914) 636-3770(事務所)

Unlimitedクラス！
空手のコアクラスに加え、コンディショニング、ヨガ、メディテーションクラスも無料で受講可、クラスは毎日、早朝、昼、夜のクラス有り。子供のクラスは4歳から入門できます。家族割引有り。詳細はSEIDO.COMをご覧ください。

二代目 中村 彰

人間空手始めませんか

中村忠会長の誠道塾空手

会長 中村 忠

力よりも技、技よりも心
「人間空手」

World Seido Karate Organization

創立43年の世界誠道空手道で、本格的日本伝統空手の型、組手、セルフディフェンスの技、そして武道の心を学び、心身の健康を向上しましょう。空手を始めるのに年齢は関係ありません。誠道空手はあなたのための空手道です。米国40支部、日本30支部を含め全世界120支部で誠道空手を学べます。

本部(マンハッタンチェルシー校)：
61 W 23rd St., 2nd Floor, NY 10010
(5Aveと6Aveの間)
Tel: 212-924-0511
Email:info@seido.com

浄心本山(ウエストチェスター校)：
1 Parkway Plaza, Elmsford, NY 10523
(I-87S exit 1, or I-287W exit 2)
Tel: 914-909-5000
Email: honzan@seido.com

無料体験参加者募集!

2歳児3歳児入園園児受付中

あすなろ国際学園 / グリニッチ国際学園

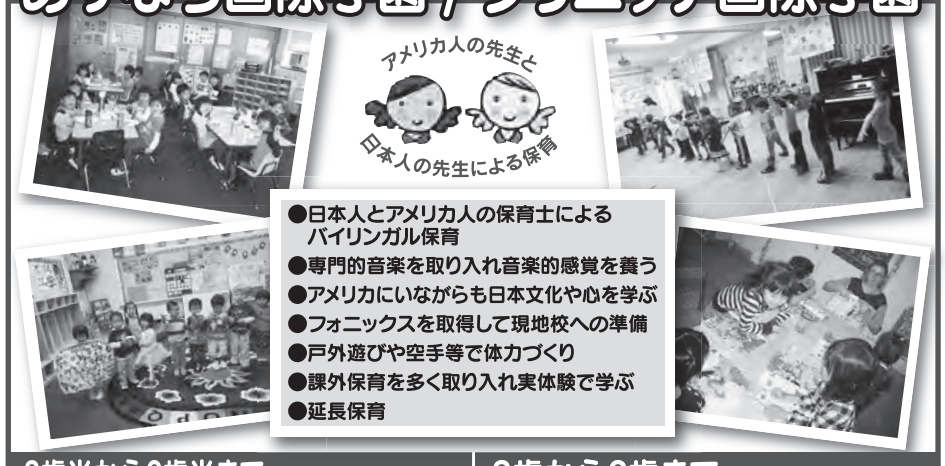

●日本人とアメリカ人の保育士によるバイリンガル保育
●専門的音楽を取り入れ音楽的感覚を養う
●アメリカにいながらも日本文化や心を学ぶ
●フォニックスを取得して現地校への準備
●戸外遊びや空手等で体力づくり
●課外保育を多く取り入れ実体験で学ぶ
●延長保育

2歳半から6歳半まで　ニュージャージー州認可
TEL: (201) 767-1144
300 High St.
Closter, NJ 07624
info@asunarokokusai.org
http://asunarokokusai.blogspot.com/

2歳から6歳まで　コネチカット州認可
TEL: (203) 629-5567
521 E. Putnam Ave.,
Cos Cob, CT 06807
info@greenwichkokusai.org
http://greenwichkokusaigakuen.blogspot.com/

野球活動が大人気

NY育英のアフタースクール

NY育英学園アフタースクール部門（ニュージャージー州イングルウッドクリフス、加藤義隆ディレクター）では「ヤンキースの観戦ツアー」や全日制・サタデースクール・日曜野球教室・サマー野球教室の野球部員を対象にした「育英オールスターゲーム」を開催した。

大人気のヤンキース観戦ツアーは今年度2回目の開催。野球部の参加者だけではなく、保護者や教職員が一体となり観戦した。この日はヤンキース地区優勝が決定するかどうかの試合で

もあり、参加した子供たちや保護者は興奮の一夜となった。

育英オールスターゲームでは、出場選手が2つのチーム「ナショナルズ」と「アメリカン」に分かれてのまさにオールスターゲーム。1回表で10得点が入り、勝敗が決定したかと思われたが、顧問の吉中希教諭の「あきらめない気持ちが一番大事」という言葉を心に受け取った子供たちは、最終回まで粘り強く追加点を獲得した。

終わってみれば21対18でナショナルズ勝利、両チーム得点の多い結果となった。MVP、ゴールデングローブ賞、ベストピッチング賞、チームリーディング賞などさまざまな表彰もあり、1年生の篠原創士選手は初出場ながらMVP賞を獲得。最初から最後まで大盛況の内容であった。

NY育英学園アフタースクール部門では野球の活動に力を入れており、将来的には有名選手を招いてのイベント開催に向けて活動を盛り上げている。

問い合わせは、電話201・947・4832学園事務局まで。

スマイルデー

NY日本人学校で

世界スマイルデーの4日、ニューヨーク日本人学校（コネティカット州グリニッチ、小島昇校長）でもこの日を「GJSスマイルデー」とし、全校でスマイリーフェイスのイラストや黄色いものを身に着けたり、黄色い衣服を着用したりして過ごした。

頭のリボンから靴まで黄色でコーディネートして登校した児童や、お母さん手作りのスマイリーフェイスの髪留めやバッジを使っている児童も見られ、いつも以上に笑顔の多い登校風景であった。学校で予め準備されたスマイリーフェイスのステッカーが、児童生徒と教職員に配られ、校内にスマイルがあふれていった。朝は周りの反応を気にしながら、上着の下の黄色いシャツを見せなかった子供たちも、時間の経過とともに安心して黄色くなっていった。教員はバナナの着ぐるみやスマイリーフェイスのシャツ、ピカチュウのニット帽などで、事務室の職員も黄色いシャツで子供たちを迎えていた。

日本の年度で教育活動を展開しているニューヨーク日本人学校では、ちょうどこの時期が1年の折り返しになる。目指す学校のイメージである「SMILEがあふれ、HAPPYを感じられる学校」を、スマイルデーの取組を通して全児童生徒と教職員が再認識する一日となった。

広尾学園 中学校 高等学校
HIROO GAKUEN Junior & Senior High School
インターナショナルコース／医進・サイエンスコース／本科コース

広尾学園は、学校教育法の「一条校」です。
海外帰国子女受け入れ指定校第1号として
国際化する教育のニーズに応えてきました。
トップレベルの英語教育の継続的な
実践・研究で真の国際人を育成します。
ウェブサイト: http://www.hiroogakuen.ed.jp/
お問い合わせ: kokusai@hiroogakuen.ed.jp（国際担当:岩崎・沼尾）
〒106-0047 東京都港区南麻布5-1-14 • 東京メトロ日比谷線広尾駅徒歩1分

こどものくに幼稚園
♪夢をのせていま世界へ♪
40年の実績

異文化に暮らす幼児の健全な発育に欠かせない母国語の重要性は、意外と知られていないのが現状です。本園は心、知、体そして社会性をバランス良く発達させるために理想的な保育環境を追求して40年の実績を誇ります。研究を重ねたプログラムと献身的な教師陣が、世界にはばたく日本人を育むお手伝いをします。子どもたちの目の輝きが違います。ぜひ一度ご見学下さい。
＊途中入園：各クラスの定員状況につきましては、園に直接お問い合わせください。
＊親子教室：育児奮闘中のお母さん達の「どうしたらいいんだろう？」を共有することで安心して子育てに向き合えるクラスです。同じ年齢を持つお母様達との出会いの場でもあります。お申込み受付中！
252 Soundview Avenue
White Plains, NY 10606
資料請求先： Tel: 914-949-0067
Fax: 914-949-0247
E-mail: kk@kodomony.org
URL: www.kodomony.org

代々木ゼミナール
帰国生のための大学受験セミナー
2019 参加費無料 入試資料を進呈!

◆ 内容
① 帰国生大学入試の現状と合格のポイント
② 帰国大学受験コースと学生寮のご案内
③ 質疑応答
出願に必要な統一試験のスコア、入試データ、小論文・面接試験の内容など帰国生大学入試に関する最新情報と合格のポイントをお伝えし、国際教育センターの専門スタッフと帰国生入試を経験した先輩チューターが皆さまからのご質問にお答えします。

セミナーのお申し込みはホームページにて
https://www.yozemikikoku.com/

※代々木ゼミナール国際教育センターホームページの「イベント情報（海外）」よりお申し込みください。
※セミナーに参加できない方には、セミナーで配付する資料をお送りしますので、同じく「イベント情報（海外）」よりお申し込みください。
※FAXでのお申し込みを希望される場合は、開催都市、参加人数、生徒氏名、住所、電話番号、学年をご記入ください。

◆ セミナー開催スケジュール

開催都市	日程	時間	会場
コロンバス	11月8日（金）	16:30～18:30	日米教育学園 JUST-DUBLIN（ダブリン校）試験会場 565 Metro Place South, Dublin, OH 43017 Tel: 614-457-5018
ニューヨーク	**11月10日（日）**	**10:00～12:00**	**リセ・ケネディ日本人学校** **225 E. 43rd St(bet 2nd & 3rd Aves), New York, NY 10017** **Tel: 914-358-5337**
ボストン	11月11日（月）	16:30～18:30	AC Hotel Boston North 95 Station Landing, Medford, MA 02155 Tel: 781-819-2090
シカゴ	11月13日（水）	16:30～18:30	DoubleTree by Hilton Hotel Chicago - Arlington Heights 75 W. Algonquin Rd, Arlington Heights, IL 60005 Tel: 847-364-7600
サンフランシスコ	11月15日（金）	16:30～18:30	Hilton Garden Inn Cupertino 10741 North Wolfe Road, Cupertino, CA 95014 Tel: 408-777-8787
ロサンゼルス	11月17日（日）	15:00～17:00	Torrance Marriott Redondo Beach 3635 Fashion Way, Torrance, CA 90503 Tel: 310-316-3636

代ゼミ学生寮 ベルヴュタワー（本部校）
国際教育センターに徒歩で通学可能
帰国生限定の特別奨学金制度あり
●帰国寮生が東大1名・京大1名合格!（2019年度入試）

2020年度 帰国大学受験コース
［2020年1月6日（月）受付開始 東京・大阪］
● 文系……英語・国語・小論文・社会時事・面接指導・出願サポート
※文系数学の選択可
● 理系……英語・数学・理科・国語・小論文・面接指導・出願サポート

冬期一時帰国生コース（東京）受付中！

代々木ゼミナール国際教育センター
〒151-8559 東京都渋谷区代々木1-29-1
TEL:03-3379-5221（代表） 03-3379-6701（直通）
FAX:03-3379-5773 • www.yozemikikoku.com
E-mail kikoku@yozemi.ac.jp
SAPIX YOZEMI GROUP

名古屋のちんどん べんてんやショー

育英学園

ニューヨーク育英学園全日制部門（ニュージャージー州イングルウッドクリフス、岡本徹学園長）では、2日に愛知県名古屋市に拠点を置くちんどん屋「べんてんや」の特別公演が行われた。

「べんてんや」は2008年3月に旗揚げをした女性のみのちんどん屋で、日本全国はもとより、アジア、ヨーロッパ各国での公演をするなど、国際的に活動の範囲を広げている。今回の公演は、メンバーの一人が元同学園職員ということもあって、「べんてんや」アメリカツアーの皮切りとして、同学園での公演が実現した。太鼓、鐘のほかにも、サックス、クラリネット、アコーディオン、しの笛と、音楽大学卒業のメンバーならではの高いレベルの演奏だった。

公演は、べんてんやのズンドコ節で始まった。曲に合わせて子供たちとコールをして、公演の最初から大きな盛り上がりを見せた。曲演奏以外にも三択クイズや楽器の紹介を通して、ちんどん屋を知る機会にもなった。ちんどん屋調にアレンジされた学園歌を全員で合唱し公演は最高潮を迎えた。

公演後には、6年生全員が手紙を書き、控室まで届けるなど、子供たちはちんどん屋を十分に体感し、これから続くアメリカツアーの成功を祈っていた。現在日本においても珍しい職業のちんどん屋を通して、日本独特の大衆文化を見て、聴いて、体感した公演となった。

「べんてんや」アメリカツアーは、シカゴなどを回り26日のラスベガス公演が最終。詳細はウェブサイトhttps://bentenya.jpを参照。

同学園への見学・編入のお問い合わせは、電話201・947・4832まで。

バザー大盛況

NY育英学園

ニューヨーク育英学園（ニュージャージー州イングルウッドクリフス、岡本徹学園長）では、10月13日（日）、毎年恒例のバザーが同学園ニュージャージーキャンパスで行われた。

天候に恵まれ、開始前には、来場者の長蛇の列ができるほどであった。園舎前のバスケットコートでは、バザーに協賛する日系企業や地域の歯科医院、お菓子販売のテントに囲まれての恒例の親子体力測定会、筋肉番付が行われ、自慢の筋力を披露するお父さん、お母さんや子供たちの笑い声がこだました。また、ダブルダッチ体験とダブルダッチパフォーマンスも披露された。

園舎裏庭にはフードコートが設置され、企業寄付の食品に加え、地域企業からのカレーライス、豚汁、菓子パン、学園保護者や職員によるコーヒー、綿菓子、ポップコーンが出店した。園舎内では、雑貨コーナー、衣類コーナー、書籍コーナー、アートコーナーなど、こちらも多くの人で賑わった。

また、学園の全日制児童会主催の「育英っ子祭り」が企画され、くじ引きの出し物でバザーに花を添えた。今年のアートコーナーでは、マスクに装飾を付けてハロウィンの仮装の飾り作りが行われた。今月末のハロウィーンに向けて自分だけのハロウィーン仮装道具を作り、アートにふれる楽しい時間を過ごす親子が多く見られた。

一日、大勢の保護者ボランティア、育英サタデーNJ校中学生や卒業生のボランティアの協力を得て、会場は、最後まで熱気につつまれ、楽しいバザーとなった。バザー収益金は学園施設充実および奨学金にあてられる。

同学園への問い合わせは、電話201・947・4832まで。

週刊NY生活紙上コンクール 書の散歩道

●作品募集＝年齢、国籍を問わず、米国在住者の書道作品を広く募集します。●応募方法＝作品原物（返却不可）、またはコピーを下記宛に郵送するか、デジカメで撮影した画像を下記宛にEメールしてください。住所、氏名、電話番号、学校名、学年、Eメールアドレスを明記（英文表記も）。●応募作品から毎月6点を選び第3週号にて発表。●一年間の掲載作品から最優秀賞一点を選び、賞品としてユナイテッド航空協賛による米国国内航空券が、第二席および第三席には広島筆産業（株）協賛による「熊野筆」が贈呈されます。＊掲載作品の学年は応募時のものです。

ニューヨーク州小山書道教室小2　ユー　勝瑛

ニューヨーク日本人学校小6　古部　葵

ニューヨーク州院京書道会　坂口　貴男

ニューヨーク日本人学校小3　古賀　暁乃

ニュージャージー補習授業校中2　大西　紅伶亜

ニューヨーク州小山書道教室　村上　由起代

協賛　UNITED　広島筆産業株式会社

■郵送先：
NEW YORK SEIKATSU PRESS, INC.　Attn: SYUJI
71 W. 47th St. #307 New York, NY10036
■Eメール：nyseikatsu.syuji@gmail.com

ニューヨークと日本をつなぐ情操教育
楽しく学べて実力のつく
ピアノ・バイオリン・チェロ
リトミック・プラス、ストリング・アンサンブル
3～4歳、5～6歳、初級・中級・上級・編入生
Jimbo Music Studio
http://jimbomusicstudio.com
フォートリー ☎201-592-1275
ウェストチェスター ☎914-997-6267
ポートワシントン ☎516-883-5564

THE SOROBAN SCHOOL
"Math Education For The Next Milemnium"
数からあんざんの世界へ!!（右脳計算）
NY, NJ教室
4才から【日本語、英語可】
Tel: 914-472-1181
914-337-1993（佐藤）
www.TheSorobanSchool.com

サトリ・カレッジ・プランニング
アメリカの大学合格までの指針と安心を与えます!
お問い合わせ Tel: 201-803-1857
Email: info@satoricollegeplanning.com
www.satoricollegeplanning.com

Starchild 日本式保育園
園児募集
保育時間
月曜:9am−5pm
火～金曜日:9am−4pm
延長保育:8am−6pm
マンハッタン内送迎サービスあり
対象年齢
うさぎ組 2014年9月1日～2017年8月31日生まれ
ことり組 2017年9月1日～2020年2月1日生まれ（満6ヶ月以上）
サタデープログラム寺子屋・アフタースクールも募集中!
スターチャイルド デイケア イーストビレッジ園
435 East 6th St. #1GF, Tel: 646-509-0140
www.starchildny.com

書道 Workshop / Performance
デザイン Logo
Custom Order Art
MasakoArt, Inc. 院京雅香
masako.inkyo@gmail.com www.masako-inkyo.com

志道学院
剣道、居合道道場
礼儀を重んじ、心身の鍛錬し、
社会に貢献できる人間づくりを目指しています。
子ども、初心者大歓迎 マンハッタン／ハリソン
お問い合わせは（日本語又は英語で）加藤まで
TEL: 212-979-7988
E-mail: info@shidogakuin.com
www.shidogakuin.com

JAPANESE CHILDREN'S SOCIETY ニューヨーク育英学園
責任ある地球人になろう
ニューヨーク育英学園
創立1979年
Non Profit Organization
日帰りスキー教室＆宿泊スキーキャンプ
日帰りスキー教室　対象:小学1年生～中学3年生
①2020年1月5日　②2020年1月12日
③2020年1月26日　④2020年2月9日
宿泊スキーキャンプ　対象:小学3年生～中学3年生
①12月26日～29日　②2020年2月17日～20日
一般申込み好評受付中
NJキャンパス全日制
学園見学ツアー
小学部: 10月18日（金）&10月24日（木）9:10～12:20
幼児部: 10月18日（金）10:30～11:15
10月24日（木）9:10～12:20
8 West Bayview Ave. Englewood Cliffs, NJ 07632
201-947-4832 www.JapaneseSchool.org info.nyikuei@gmail.com

「アメリカ人にNoと言えなかった」

中部テネシー日本語補習校小6

受川　由佳子

私はアメリカに来てから、友達にNOと言いたかったけれど言えなかった事がたくさんあります。「アメリカ人だから大丈夫だよ。」と、他の子に言われても、やはり私が「NO」と言ったせいで嫌な空気になったり、「せっかく話してあげているのに。」と思われるのが怖くて、のどにつっかえたまま言うことができないことが多いです。

私がこのような問題に出会うのは物を貸すときです。アメリカ人にとっては、日本の文房具はすごくめずらしく、面白い物です。だからよく「この文房具使ってもいい？」と聞かれます。私の日本の文房具はすごく大切な物であって、壊されたくないから正直貸したくありません。しかし、さきほど書いたような事が私の「NO」という思いを消し、「Yes」に導きます。

ただ、一つだけ、アメリカ人に「NO」と言う方法があります。それは、親友を作る事です。すごく仲が良い子だと「NO」と容易に言うことができます。だから、その子といるときは気が楽で楽しくしゃべることができます。

これから、アメリカでの生活をしていく時に、アメリカ人と楽しく接する方法は仲の良い友達を増やし、「NO」と言うのをチャレンジすることだと思います。「NO」と言えるようになれば、互いに気を使わずに過ごせるし、前よりも色々な事を話せるようになると思うからです。なので、これから私は、自分から勇気を持ってアメリカ人と話し、「NO」と言える人を増やすことを目標にしていきます。

（滞米8か月）

「ワシントンDC修学旅行を終えて」

ニューヨーク日本人学校中2

岡野　凛

私は、今回のワシントンDC修学旅行で様々な体験や経験をするとともに、アメリカの歴史を学びました。そして、かけがえのないたくさんの思い出を作ることができました。

アメリカの政治の中心であるワシントンDCでは、ホワイトハウスや国会議事堂などの政治に関係のある施設に行くことができました。私は、それまであまりアメリカの政治に興味をもっていませんでしたが、建物を間近で見たり、実際に中に入って説明を受けながら手で触れたりする体験ができ、アメリカの政治や歴史について多くのことを知ることができました。また、アーリントン墓地では献花式に参加させていただきとても貴重な体験をすることができました。

修学旅行中の見学は多くの場面で班別行動となり、そのため事前に情報を集めたり予定を決めたりするなど、班で協力して計画や準備をしました。当日は予定より班行動の時間が短くなるという想定外のこともありましたが、班全員で協力して全て計画通りに行動することができました。最終日のボルチモア水族館では、事前情報が少ない中での班行動となりましたが、班長と協力して楽しく時間を守って行動することができました。

他にもたくさん学んだことはありますが、今回はアメリカについて理解を深めることができ、また仲間と協力する大切さを強く実感できた修学旅行となりました。

（滞米10か月）

■児童生徒作文のページ■

（学年は応募時）

ことばの泉

ANA

「はじめてのロケット打ち上げ見学」

ピッツバーグ日本語補習授業校小4

吉村　櫂

ぼくは、夏休みに家族でデラウェア州に行きました。朝早く起きて、NASAのワロップ飛行せつに、朝五時半のロケット打ち上げを見に行きました。ロケットの打ち上げを見るのははじめてです。まだ朝日の出る前でしたが、打ち上げる場所から四キロはなれた見学する場所には、百人以上の人が集まっていました。

みんなでカウントダウンした後に、ロケットが打ち上がり、あっという間に空高くのぼっていきました。ロケットのスピードがとても速くて、おどろきました。ロケットの光が見えて、しばらくしてから「ゴォー」という音が聞こえました。

ぼくは、このロケットはうちゅうに行ったのかと思いましたが、お父さんが調べたら、打ち上げのテストで海に落ちたと知りました。ぼくは少しがっかりしてしまいました。その後、港にイルカツアーに行きました。すると、ぼくらがいた港に、海に落ちたロケットが回しゅうされて戻ってきているのを、ぐうぜん見つけました。き体の中のワイヤーやきかいがたくさん見えて、とてもむずかしそうで、おどろきました。き体はとてもこげていたので、打ち上げの火は、とてもあついのだなと思いました。ロケットは、船で港まで持ってきて、クレーンでトラックにつんでありました。ロケットは海に落ちた時にこわれて、半分が行方不明になってしまったそうです。実験をした人ともお話をすることができました。その人はプログラミングのたん当をしたそうです。その人は日本に行ったことがあり、日本語を少し話せてぼくはまた、おどろきました。

ぼくは、ロケットの打ち上げを見て、次は本当にうちゅうに行くロケットや有人ロケットの打ち上げを見てみたいと思いました。日本のたねが島うちゅうセンターにも行ってみたいです。

（滞米3年5か月）

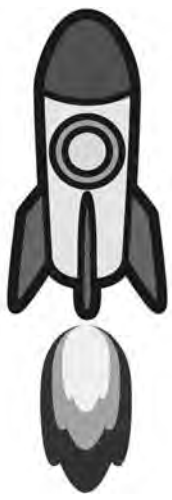

「立った」

デトロイトりんご会補習授業校小5

中井　桃子

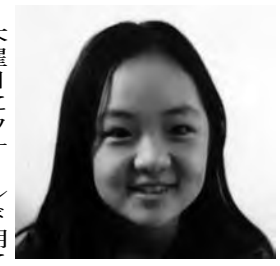

木曜日にウォールド湖に行った。水面でボードに乗ることに挑戦した。空気を入れたボードはつるつるぷにぷにしている。ボードの上に片足を上げてみた。少しぐらっとする。両足を上げようとすると、大きくゆれる。思いきって乗ってみた。

「ザブーン」

水の中は、ひんやりして冷たい。髪の毛が後ろに引っ張られる。押落ちた振動で水底の砂が舞う。楽しくなってきた。

もう一度挑戦してみた。今度はボードの両端を友達に押さえてもらった。すると、両足を乗せた時のぐらぐらが少なくなった。前より、足に力が入る。

「立った」

三秒は立てたと思った。

ボードに乗っている時、自分の身長はビーチにいる誰より大きかった。後ろを振り向くと湖の反対側の岸が見えた。

（滞米5か月）

□□□

週刊NY生活　作文のページ「ことばの泉」応募規定

●年間賞＝「最優秀」「一席」「二席」「三席」「佳作」の各賞に賞品を贈ります。「最優秀」1人には全日空の日米往復航空券（1枚）を進呈いたします。●小、中、高生＝テーマは自由です。アメリカ生活で感じたこと、思ったことを書いて送ってください（随時募集）。
ただし、未発表の作品に限ります。●文字数＝1000字（400字詰め原稿用紙なら2枚半）を目安に最長2000字まで。●写真を必ず添えて、住所、氏名、電話番号、滞米期間、学校名、保護者名、Eメールアドレスを明記のこと。●掲載紙の個別郵送はしませんので、本紙デジタル版よりPDFをダウンロードしてください。

●郵送先　NEW YORK SEIKATSU PRESS, INC.
ATTN：SAKUBUN
71 W. 47th St. #307, New York, NY 10036

主催:ニューヨーク生活プレス社　後援:全日本空輸株式会社

駿台 SUNDAI　第一志望は、ゆずれない！

サンクスギビング講習受付中

11月28日～12月1日
小4から中3まで

2019年度　駿台海外校舎合格実績
[中学入試] 海城、頌栄、白百合、渋谷幕張、洗足など合格！
[高校入試] 筑駒、開成、慶応志木、慶応湘南藤沢、日比谷など！
[大学入試] 東大、京大、一橋、慶応、早稲田など！

お問い合わせ先
駿台ニューヨーク校【ハリソン】
914-967-3331
sundainy@sundai-kaigai.jp
駿台ニュージャージー校【フォートリー】
201-461-2759
sundainj@sundai-kaigai.jp
ホームページ
https://sundai-osn.jp/

VOICES From THE NEW YORKERS

New York State of Mind

by Dan McDonald

Another summer in the books. Another season of trips to the beach, visiting family and traveling the country. In my experience, visiting other parts of the country makes me reflect on what it means to be a New Yorker.

On the last official weekend of summer, I traveled out of state with a group of old friends to watch a college football game. Fans of the opposing team invited us to their tailgates in the vast parking lot, took pictures of our group decked out in our college colors and even directed us to the best places to sit in the cavernous, yet nearly empty, football stadium. Coming from New York, I was pleasantly surprised by the kindness, hospitality and openness of the opposing team's fans. Perhaps all these years in the Big Apple mean that my guard goes up whenever a stranger approaches me.

On the ride home, the noise of rowdy, cheering fans gently faded away. "So, what does it mean to be a New Yorker?" I thought. First, it certainly isn't defined by one's nationality, native language, ethnicity or religious views. I can't recall the last time I heard a New York accent on the streets of Astoria. Perhaps we do suspect the motives of strangers who strike up a conversation. We have the world at our fingertips, but frequently long to escape. We echo the sentiment of columnist Jimmy Breslin when he called New York "The city that I love and hate both equally." And don't forget, New Yorkers know you probably can't get a decent bagel anywhere outside of the five boroughs.

Another summer has come and gone, taking with it the stories of the 8.6 million people who call this city home.

(Dan McDonald is a newspaper columnist, editor and Japanese translator. Interested readers can contact him at dan9605@hotmail.com)

THE JAPAN VOICE

COOL JAPAN from New Yorkers' Viewpoints

Agata Morio sings as scenes from the movie "Looking for Sato Keiko" are projected behind him.

Red Colored Elegy

Sachiko's happiness found even in New York

Morio Agata Motion Picture Show Performance and Talk

Agata Morio, the accomplished singer-songwriter of the 1972 debut song "Red Colored Elegy", which sent shockwaves throughout Japan upon its release, gave two live performances with accompanying talks on September 29 at the Producers Club Grand Theater in Manhattan.

Two years ago, Agata created and screened parts of his documentary, "Looking for Sato Keiko" in an attempt to tell the story of his 45-year long relationship with music.

In the documentary, Agata, driven by his natural curiosity, persistently pursues his first-grade homeroom teacher, whom he both envies and reveres. The teacher, in just two years' time, exposes the young boy to an astonishing new way to see the world, and plants a seed of desire for self expression in his heart.

Even now, inspiration from his teacher, Sato Keiko, flows throughout Agata's creative works.

The movie passionately portrays Agata as a man who is still searching for Sato Keiko, who was his former teacher in life, but is his eternal teacher in spirit.

Red Colored Elegy
(1970-1971/GARO)
by Seiichi Hayashi

The live show had the feel of a radio talk show, as if host Jun Suenaga had invited Agata Morio on as a guest. Agata played "The Teacher Sato Keiko is a Cruel Person" and seven other songs. For his encore, he played two songs, including "Red Colored Elegy."

"I had a vague way of thinking [of how the show would go], which led to a vague execution." said Agata. "In Japan, it would be easy to set up, but here, to be honest, I had some trouble. But the trouble made for a wonderful realization: I thought that my beloved Bob Dylan and I were secretly the fathers of Inagaki Taruho. Inagaki Taruho has a nihilistic way of thinking, and although he looks happy on the outside, he's dead inside. I have a composure and a kind of idea of the power of love when looking at life now. This is something we have in common."

The Japan News by The Yomiuri Shimbun
https://www.yomiuri-info.jp/daily_yomiuri/nys/

"Red Colored Elegy" was a manga created by Seichi Hayashi, in which the young Sachiko and Ichiro move to Tokyo and live together as they pursue their dream of becoming "painters" (what we now call "animators") for a company like Toei Animation.

Agata was moved by the manga to create the song of the same name.

A journalist from *Shukan NY Seikatsu* asked Agata, "fifty years have passed since then and the times have changed. But there are still many Sachikos and Ichiros in New York today. Please say a few words to them, anything you would like to tell them."

"I felt so alive. I probably came here hoping to meet such people: a Sachiko and Ichiro living in New York, with no money or insurance for the future, but who were still trying hard. I want to tell them, 'Hey guys, it's difficult, but it's not too bad.' Even if things go well, all sorts of things will happen. You, who arereading this newspaper article right now, and I could meet somewhere someday. I came here today hoping to meet people, so I'm very happy." said Agata earnestly, a stream of tears running down his cheek.

(Article and Photograph by Ryoichi Miura / Translated by Marie Calloway)

Linked in

THE JAPAN VOICE is the English Edition of SHUKAN NY SEIKATSU
NEW YORK SEIKATSU PRESS, INC., 71 W 47 St, Suite 307 New York, NY 10036 USA
Editor in Chief: Ryoichi Miura, Associate Editor: Tiff Ferentini, Kaoru Komi
Advertise Here! Contact 212-213-6069 info@nyseikatsu.com

NY Seikatsu's Selection
Now is the time to spread
Japanese traditional craftman's skill
Art apron since Edo period
Maekake
Maekake aprons have been used since
19th century for the purposes of advertisement and guarding hips.
It is made of 100% cotton, thick fabric.
You can enjoy traditional craftman's handmade aprons.
前掛けは 19 世紀から、広告宣伝と腰を守る目的で使われてきました。
綿 100%の厚手の生地が特徴です。ハンドメイドで作られる伝統の技をお楽しみください。

MAEKAKE 'YUME' $59.00-
MAEKAKE 'Kotobuki' $59.00-
MAEKAKE 'Daruma' $49.00-
MAEKAKE Tote 'Kokorozashi' $59.00-
KOKOROZASHI MAEKAKE $49.00-
MAEKAKE Tote Bag 'MAKOTO' $85.00-

Directly shipped from Japan!
Website for overseas mail order only
URL http://www.anything.ne.jp/newyork/

●Payment: Paypal or credit card
●Shipping fee: From $18.75 (varies depending on numbers of ordered products)
●Shipping method: EMS (you can track the packages)
●Manufacturer: Anything (Tokyo, Japan)
●E-mail: web@anything.ne.jp
●TEL: (212)213-6069 (New York Seikatsu Press)

Charity for East Japan Earthquake Disaster
5% of profit through your purchase will be donated for recovery from Earthquake disaster in Tohoku (directly donated to Ishinomaki City in Miyagi Prefecture).
Anything

北米伊藤園 新俳句グランプリ 2019
ITO EN (North America) NEW HAIKU Grand Prix 2019
Apply for HAIKU Contest!
Haiku is a poem following the syllabic pattern of 5-7-5.
●Haiku in English may consider the following as a model:
Across the still lake
through upcurls of morning mist
The cry of a loon
– O. Mabson Southard
■HOW to APPLY
Website: http://www.artofhaiku.org
E-mail : HaikuGrandPrix@gmail.com
7 Japanese, 7 English and 7 "Under 18 Div." haiku will be selected each month.
For more detail, go to http://www.artofhaiku.org
■PROMOTER: New York Seikatsu Press INC.
■SPONSOR: ITO EN (North America) INC.

You can read the whole layout of the newspaper on the website!
www.nyseikatsu.com
And the back numbers, too!!
New York Seikatsu Press, Inc.

週刊NY生活 Classified クラシファイド

日々の生活に欠かせない、便利でお得な情報を
週刊NY生活のクラシファイドで見つけましょう。

----お申し込み・お支払い先----
O planning, LLC
390 Fifth Avenue suite 904
NewYork, NY, 10018
TEL : 212.532.5665
FAX: 646.849.5315
E-mail:nyseikatsu@oplanning.com
詳細、お申し込み用紙は、
www.oplanning.com/nyseikatsu
をご参照下さい。
その他、ご質問等は上記連絡先まで。

＊通常価格は１行（１５文字）US＄４です。
＊申し込み用紙に記入漏れ、及び内容に上備が確認された場合、掲載されない場合が御座います。
＊商業目的のクラシファイド広告は公認ライセンス等、証明書のご提出をして頂く場合がございます。
＊締め切りは発行週の月曜日の午後１時までです。
＊掲載ご希望内容によっては、ご掲載をお断りする場合がございます。予めご了承下さい。
＊ロゴ、及び写真掲載は無料で行いますが、サイズの指定は出来ません。
＊長期掲載割引は１２週（３ヶ月相当）以上を適用期間とし、長期掲載契約を交わした上でとり進めさせていただきます。
＊本紙に掲載された広告内容に関しましてNY生活プレス社、O planningは一切責任を負いかねます。

www.oplanning.com/nyseikatsu
週刊NY生活クラシファイド免責事項、及びご利用規約を上記URLより必ずご確認下さい。

iii career
求人・求職の未来形
www.iiicareer.com

テキサス・南部・中西部にも、たくさんのお仕事があります！
当社の全米ネットのコンサルタントが、あなたのキャリアと新しい生活を親身になってサポートします。

ビザサポート有＝★

◉NEW!!&HOT!!◉
Account Executive(Media)　DOE
Sales (Chemical)　$45K-60K

◉Accounting◉
★Accountant　$42K-75K
Associate　$60K-80K
Corporate Tax Consultant～$80K
Corporate Tax Manager ～$100K
Accounting Manager　$55K-65K
Payroll/Administrative $40K-50K
Assist Controller CPA/MBA～85K
★Accounting manager　～$140K

◉Finance◉
Credit Risk Professional　DOE
KYC Specialist in NJ　DOE
IT Risk & Info Security Mng　DOE
GA Assistant　DOE
Data Entry　$17/h～

◉Fashion◉
Store staff　$28K-35K
Admin assistant　$35K-40K
Store manager　～$50K

◉IT◉
★Infrastructure Sales　～$50K
★HelpDesk　$45K-60K
HelpDesk Manager　$70K-100K
SAP Admin　～$55K
★ERP Project Manager　～$60K
★Server engineer　～$75K
★Engineer　～$90K

◉Travel◉
Corporate Sales　$35K-50K

◉Research◉
Admin(T-H)　$14.5/h, $30K
Research(T-H) $14.5/h,$30K-50K
Cold caller(T-H)　$18/h, $32K
Business development　$41K

◉Food◉
Jpn&Eng Outside Sales $35K-42K
★Purchasing　$45K
★Outside Sales　～$50K
Sushi Chef　$47K-95K

◉Im/Ex◉
Operation Coordinator $28K-40K
4 months Sales Assistant $18-$20
Sales　$50K
Sales Account Executive $75K-85K

◉Others◉
Real Estate Consultant $35K-40K

<NY, NJ, Boston, MA>
Tel: 212-391-9111
E-mail: ny@iiicareer.com
<Washington, DC >
Tel: 571-384-7117
E-mail: dc@iiicareer.com

MAX JOB
MAX CONSULTING GROUP INC.
www.maxjob.com

MAXは、全米・日本・欧州・アジアをカバーする人材紹介派遣のエキスパートです。
MAXが皆様のキャリアアップを全面サポートします。
1994年より多数の方にお仕事の紹介/派遣を行っています。
◆登録方法◆
・お電話ください(日本語で!)
212-949-6660
・オンライン登録
www.maxjob.com
日本でのお仕事探しは
japan@maxjob.comまで。

★★★ 急 募 ★★★
☆ビザサポート有り
E2/L2 VISAの方へのご紹介も可能です。
サービス (JFK勤務)Flight Ope　50K
サービス Admin　45-50K
サービス Sales Asst (出張有)　45-50K
サービス PR Asst　37K+
サービス PR Designer　DOE
Adobe Suite/QuarkXPress要経験
サービス Training Asst　DOE
製造 HR&GA　50-70K
製造 Marketing & Sales Asst　50-55K
製造 Program Mgr
PM経験優遇　DOE
製造 Sales Asst (週4日)　DOE
旅行 Sales　50-60K+
旅行 (Remote) Travel Advisor　40-55K
旅行 Agent　35-50K
旅行 Accounting & Admin Asst DOE
金融 Risk Analyst　60-70K
金融 Accountant　52-60K
金融 財務Asst　50-60K
金融 Admin　45-60K
飲食 Manager　DOE
法律 Legal Assistant　40-55K
商社 Inside Sales　38-45K
商社 Asst HR Mgr　DOE
デザイン 営業　DOE
IT 開発 Engr　80-120K
IT Consultant　70-100K
銀行業務、PM経験必須
IT 金融PM(開発)　80-90K
IT Sr. System Engr　65-78K
IT ☆Sales　45-65K
IT ERP開発/PM　DOE
IT ERP Consultant　DOE

★★★ Temp ★★★
金融 (NJ) Buz Analyst　6ヶ月
金融 秘書　7-8ヶ月
サービス Admin　週27-30h
サービス Event Asst　2.5ヶ月パート
非営利 Coord/Admin　長期
IT Sales Support　6ヶ月半

MAX Consulting Group, Inc.
420 Lexington Ave. #1660
New York NY 10170
(グラセン直結)
Tel: 212-949-6660
E-mail: info@maxjob.com
www.maxjob.com

QUICK USA,Inc.

QUICK USA, INC.
NYでのお仕事探しなら、
お任せください！
www.919usa.com
求人の詳細については、
上記ウェブサイトにて
ご確認いただけます。

●HRアシスタント
サービス
Job#YS7869/$40K～/NY

●予約エージェント
トラベル
Job#KM8415/$40K～/NY

●Info System Supervisor
サービス
Job#KM8413/$22/hr./NY

●PRデザイナー
サービス
Job#KM8412/$19/hr./NY

●セールスアシスタント
不動産
Job#YS7858/$50K/NY

●アドミアシスタント
不動産
Job#YS7857/$45K～/NY

●航空オペレーション
エアライン
Job#KM8411/$50K/NY

●経理アシスタント
教育機関
Job#YS7855/$18/hr./NY

●アドミアシスタント
物流
Job#KM8409/$20/hr.～/CT

●カスタマーサポート
不動産
Job#YS7856/$18/hr./NY

●リサーチャー
コンストラクション
Job#YS7862/$20/hr./NY

キャリアカウンセリングの
ご予約は下記宛ご連絡下さい。
www.919usanews.com
www.919usa.com
QUICK USA, INC.
Phone: 212-692-0850
Email: quick@919usa.com
8 West 38th Street, #802
New York, NY 10018
月～金　9:00 - 18:00
www.919usa.com

Actus
Take ACTion with US!
www.actus-usa.com
アクタスでは、各業界に特化した経験豊富なリクルーターがアメリカでの就活ノウハウはもちろん、面接のフォローアップ、就職後のアフターケアまで安心のキャリアコンサルテーションを提供致します。

まずはお気軽にご連絡下さい。
212-575-7840
info@actus-usa.com

◆Administrative Assistant
（パートタイム）
勤務地：Midtown
給与：$17～23/hr (DOE)

◆Promotion Assistant（派遣）
業界：NPO
勤務地：NYC
給与：$20/hr

◆Sales Assistant（正社員）
業界：不動産
勤務地：Midtown
給与：$45～55K(DOE)

◆Logistic Coordinator(正社員)
業界：ロジスティック
勤務地：JFK or NJ
給与：$40～60K(DOE)

◆Public Relations Coordinator
（正社員）
業界：食品
勤務地：Midtown
給与：$37K

◆Accounting Assistant
（派遣パート）
業界：教育
勤務地：White Plains, NY
給与：$17.50/hr

◆秘書
業界：法律事務所
勤務地：NYC
給与：$50K～経験により考慮

◆営業
業界：Food
勤務地：NYもしくはNJ
給与： $35～60K+DOE

◆ITコンサルタント（金融機関）
業界：IT
勤務地：NYC
給与： $70K

◆IT営業
業界：IT
勤務地：NYC
給与：$50K+

上記以外のポジションも多数ご用意しております！無料登録・コンサルテーション随時受付中！下記リンク先からご登録、または下記のメールアドレスまでレジュメをお送り下さい。
www.actus-usa.com
info@actus-usa.com
ACTUS Consulting Group Inc.
19 W. 44th St., #407
New York, NY 10036
TEL: 212-575-7840

APA INTERNATIONAL PLACEMENT CONSULTANTS

定評あるコンサルティング
1985年の設立以来グローバル
企業からの絶大な信頼
Resumeのご登録はE-mailで
japandesk@apaintl.com
ポジション詳細はWebsiteで
●創立34周年の経験と実績
●親切丁寧なConsulting
●金融を中心に幅広くカバー

◆NY/NJ◆
～ Visa スポ多数 新卒歓迎～
金融 投資運用 Client Service　$$
金融 グローバルの株アナリスト$$$(NY)
金融 ヘルスケア米株アナリスト(sellside)
金融 証券セールスシスタント　$$
金融 DTP　$$$
金融 Client Service　～$80k
金融 Fixed Income Analyst　$$
金融 秘書 to CEO　～$70k
金融 Customer Service　$50-60k
金融 経理　$50-60k
金融 Sales Assistant　$$
銀行 SVP/Chief Auditor　$$$$
銀行 Cash Management　$$$
VP positions
銀行 Admin Assistant　$70k
銀行 コンプライアンス　AVP
銀行 Sr. Credit Examiner　$$$
銀行 Credit Division Planning Asso $$$
銀行 Credit Officer　$$$
銀行 Credit 監査　$$$
銀行 Credit Analyst　$75K
銀行 法人営業ジュニア$$$　(LA)
銀行 Sys Project Mger Settlement $$/h
銀行 Jr./Sr.Credit Analyst ～$95k
銀行 Risk Mgmt Analyst ～$80k
銀行 General Affair　$60-70k
銀行 経営企画　$65-70k
銀行 Treasury Trading Analyst$$
銀行 Admin. Specialist 複数 ～$65k
銀行 Administrative Assistant $30/h
銀行 FX Desk Associate　$$
銀行 Market researcher　$$
銀行 Clerk　45-50K
会計 Tax Associate　$$
出版 アドミ　$50-60K
コンサル Biz Develop　$$
ロジ Logistics Coordinator　$$
IT Info Security Analyst ～$130k
IT Product Sales/Start-up　$$$
IT Sales/Marketing　～$60k
不動産 Broker　(Atlanta, GA)
長期派遣の9-5　アドミ急募

★★GC/Citizen歓迎★★
★★銀行・金融知識不要の
アドミ随時募集
APA International
212-490-4419
www.apaintl.com
japandesk@apaintl.com

●求人

土曜日補習校指導者募集

パートタイム。幼児クラス/小学生クラス担任及びアシスタント募集。要就労ビザ。日本語教育に興味があり、熱意のある方。英語/日本語両履歴書と自己紹介文（日本語）をお送りください。

HR@lyceumkennedy.org

Fax: 212-681-1299

リセ・ケネディ日本人学校

DVD販売サイト

格安で大好評販売中です！

dvdyasan.net　DVD屋さん

●求人

携帯販売員募集

明るく元気な方、接客が好きな方、仕事を楽しんでいただける方、未経験歓迎！グランドセントラル駅から徒歩圏内、勤務日応相談。

アメリカ携帯屋(Bookoff店内)

履歴書をEメールでお送りください

E-mail:cs@america-keitai.com

WEB:www.america-keitai.com

電話: 212-725-1730

●その他

日本への一時帰国にWiFiルーター

アメリカ携帯屋（J-Plazaから改名しました）では、日本への出張・一時帰国用に携帯電話とWiFiルーターのレンタルサービスを行っています。WiFiルーターを使うとアメリカでご使用中のパソコンやスマートフォンが日本でそのままご利用いただけます。通話機能のみのシンプルな携帯電話も１日$3で取り扱っています。出発前に携帯電話番号がわかりますので帰国の通知と一緒に携帯電話の番号を事前にご家族／友人に伝えられます。お気軽にお問い合わせください。

＊＊＊＊＊＊＊＊＊＊＊＊＊＊＊

■アメリカ携帯屋(Bookoff店内)

49 W 45th St.　New York, NY 10036

11:00～19:00（週7日）

※年間5日定休日有

電話: 212-725-1730

WEB:www.america-keitai.com

E-mail:cs@america-keitai.com

---

h2o WIRELESS

格安SIMに乗り換え手数料無料！

ただ今、他社でアメリカの電話番号を取得されて利用されている方を対象として、乗り換え割キャンペーンを実施しています！他社より乗り換えいただけた方には初期設定手数料無料($35)+SIMカード代金($9.99)を無料とさせていただきます。

＊＊＊＊＊＊＊＊＊＊＊＊＊＊＊

契約期間がないので、短期滞在でもお得にご利用可能です。契約に必要なのはVisaかMasterのクレジットカードのみ。各種4G LTE対応端末やiPhone端末など機種も豊富に揃えています。乗り換えのご相談などは日本語でお気軽にお電話ください。

＊＊＊＊＊＊＊＊＊＊＊＊＊＊＊

■アメリカ携帯屋(Bookoff店内)

49 W 45th St.New York, NY 10036

11:00～19:00（週7日）

※年間5日定休日有

電話: 212-725-1730

WEB:www.america-keitai.com

E-mail:cs@america-keitai.com

「世界はひとつ」公演

平和のハーモニー

BRONZE道心が出演

東北をベースに結成されたバンド、BRONZE道心

11月10日　NYU Skirball 劇場

ハーモニーフォーピースは、11月10日（日）午後6時からNYUスカボール劇場（ラガーディアプレイス566番地）で、昨年12月に続いて、平和コンサート「ONE WORLD CONCERT 2019～Together We Play for Peace」を開催する。

今回はメインゲストとして日本から、東北をベースに結成されたバンド、BRONZE道心が出演。東北の自然をバックに世界の人たちにその心を伝える楽曲創作や演奏活動をしている。

ギター、サックスやドラムと共に、日本古来の琴や太鼓を組み合わせ、ロックやジャズを取り入れたすべてオリジナルの曲を演奏する。音楽の力で世界の文化を結び、平和と友情を祝う今回の公演にゲスト出演する機会を得て、アメリカの観客に東北の心と音楽を伝えることを、とてもエキサイティングな気持ちで楽しみにしている。それ以外に、ハーモニー・フォー・ピース財団のピースメッセンジャーとしても活躍するニューヨークや世界から多くのミュージシャンが参加する。

ハーモニーフォーピースは、カーネギー大ホールを始め各地で公演してきたが、一昨年以降、平和キャンペーン「コネクト」を開始し、ニューヨークのジャズ・アット・リンカーンセンターやフィラデルフィア市のキメルセンター、セントルイス市等でピースコンサートの開催を続けている。今回も、若き演奏家たちが、海外のアーティストと共に、音楽を通して異文化交流の促進を図り、新たな平和への決意をもって、このコンサートにご参加いただける皆さんの心にその熱い願いが届くよう、出演者一同心を一つに取り組んでいる。

本紙読者に特典

チケット料は28ドル～58ドル。なお、本紙読者には購入時に「HFP15」コード入力で15％割引。購入は電話888・611・8183（NYU Skirball）、またはウエブサイトhttp://tickets.nyu.edu/oneworldconcert2019まで。

シネマ映写室 MOVIE

Paramount Pictures, Skydance and Jerry Bruckheimer Films

暗殺者に狙われるヘンリー（スミス）

動画予告編　デジタル版www.nyseikatsu.comで右の写真をクリックすると動画で予告編がご覧になれます。

Gemini Man

分身に芽生えた心

「Crouching Tiger, Hidden Dragon」（グリーン・デスティニー、2000年）、「ブロークバック・マウンテン」（05年）など数々の名作を生み出し、二度のオスカーを受賞しているアン・リー監督が最新の映像テクノロジーを駆使して創り出したアクション・スリラー。

米国防情報局所属の暗殺者が引退を決意したとたん、味方から命を狙われる。物語としてはどこにでもありそうな筋書き。売りは、暗殺者である自分を狙う暗殺者が自分とそっくりな若者、という仕掛けだ。

リー監督の得意分野は心揺さぶる人間ドラマだが、映像技術への探求心も強い。「ライフ・オブ・パイ」（12年）ではライフボートでパイ少年と大海をさまようベンガルトラは8割以上のシーンでCGを使い、まるで本物の虎のよう。今年7月に公開された「ライオンキング」もCGを使ったバーチャルシネマトグラフィーが最大限に生かされ、実際の動物を見ているようだった。本作でリー監督が挑戦するのがその人間版だ。

主人公ヘンリーにはウィル・スミス。クライブ・オーウェン、メアリー・エリザベス・ウィンステッドらが共演。

幕開けはヘンリーが超特急列車に乗っているターゲットを狙撃するシーンで始まる。腕は鈍ってはいないし肉体的にも衰えは感じない。が、最近、昔ほど冷徹に仕事を全うできない自分に気付いていた。50の大台に乗りそろそろ見切りをつけてのんびりリタイア生活でも、と思っていたところに、突然、自分の命を狙う男が現れる。しかも男は自分の若い頃にそっくりの容姿で攻撃、防御の仕方までも同レベルだ。

一体何が起こっているのか。国防情報局の殺人部隊プロジェクトが始動したのだ。気味が悪いと同時にヘンリーは暗殺者に対して怒り以外の不思議な感情が沸いてくるのを感じる。

ヘンリーより30歳若いクローンはまさに若き日のウィル・スミスで表情も動作もリアルすぎてCGのすごさに圧倒される。

物語的には斬新さはないが近い将来、故人となった名優が若き日の姿で新たな作品に登場する可能性に触れる一作だ。1時間57分。PG-13。（明）

■上映館■

ARegal E-Walk Stadium 13 & RPX
247 W. 42nd St.

AMC Empire 25
234 West 42nd St.

AMC Loews 34th Street 14
312 W. 34th St.

リバーサイド健診センター

診療時間：月～金曜日　8:30am~5:00pm
土曜日　8:30am~1:00pm

海外旅行保険、Medicare 可

❖ 一般診療
内科、消化器科、小児科、カイロプラクティック
❖ 健康診断（検査終了後の同日コンサルテーション可）
胃・大腸内視鏡、超音波、胃バリウム検査等

霞 竜雄M.D.

原田 義也DC

Tel (201) 678-1900
401 Hackensack Ave., 5th Floor, Hackensack, NJ 07601 • Fax (201) 678-1920
リバーサイドスクウェアーモール西隣り、GWブリッジよりRt. 4-West で5分
www.myriverside.net

山縣歯科医院
日本歯科大学
NY大学歯科部
Ren Yamagata, D.D.S.
The Helmsley Bldg
230 Park Ave., Suite 525, NY, N.Y. 10169
212-867-1188 www.yamagatadental.com

パソコン＋スピード修理
解決!!
何かおかしい・・・でもわからない
！？突然起動しなくなった
！？何だか変だウイルスかも
！？エラー表記が出て動かない
！？変な音がする
！？シャットダウンする
！？インターネットに繋がらない
まずは、お電話でご相談下さい
Tel（212）213−6069

耳鼻咽喉科
ジェフリー　アン
JEFFREY M. AHN, M.D.

診療科目
アレルギー
アレルギー性鼻炎
アレルギーテスト、注射治療
蓄膿症
CTナビゲーションによる内視鏡手術
バルーン拡張術（Balloon sinuplasty）
いびき・睡眠時無呼吸症
ダビンチシステムによる
舌根・口蓋への手術
鼻づまり・扁桃腺炎・声帯ポリープ
頭頸部腫瘍・小児耳鼻咽喉科・中耳炎
美容顔面整形

コロンビア大学医学部耳鼻咽喉科教授暦二十年
現 University of Pennsylvania 副教授
顔面形成外科クリニックディレクター
睡眠障害外科治療ディレクター
米国協会認定耳鼻咽喉科専門医
形成外科専門医

ご予約　日本語アシスタントが常時サポート可
マンハッタンオフィス
診察日：月・水・金　電話予約：平日9am～5pm
45 Park Ave. 1st Fl.
（グランドセントラル駅のそば、36th St.と37th St.の間）
▶日本語 Tel: 212-714-9117
フォートリーオフィス
診察日：火・木・土　電話予約：平日9am～5pm
1485 Palisade Ave.（GWブリッジ近く）
▶日本語 Tel: 201-461-4714
https://drahnent.com/

Overseas Japanese Family Dental P.L.L.C.
海外邦人歯科クリニック
各種歯科保険取扱　www.ojfd.com
日本語で受診可能
アメリカでの歯科治療は
確かな技術を持つ専門医にお任せ下さい

●補綴歯科（クラウン・ブリッジ・インプラント）　Bo Chun, D.D.S.
現コロンビア大学歯科補綴専門医課程臨床教授
●小児歯科 Robert Limb, D.M.D.
●矯正歯科 Hyun Park, D.M.D.
●神経(根管)治療 Shiang Huang, D.M.D.
●歯周病専門医 Robert Weber, D.D.S.
当院の歯科医はすべてスペシャリストです。コロンビア大学、ニューヨーク大学卒業の専門医が、お口の中全体の機能回復に努めた治療を心がけています。日本人の患者さんを20年以上診察しています。歯科矯正無料検診実施中。

MANHATTAN	20 East 46th St. # 601 New York, NY 10017 Mon • Tue • Thu • Fri: 8:30am - 5:30pm, Wed: 8:30am - 7:00pm, Sat: 8:30 – 1:00（予約制）	Tel: (212) 751-5648
HARRISON	47 Halstead Ave. # 101., Harrison, NY 10528 Mon-Wed: 8:30am - 5:30pm, Thu&Fri: 8:30am - 7:00pm, Sat: 8:30am – 3:00pm	Tel: (914) 698-3800

YouTube

2019年10月19日号

週刊NY生活TV

❶ 誠道塾43周年記念大会

■インターネットに接続し、デジタル版のアドレスwww.nyseikatsu.comで開いた最初の扉ページのテレビ画面をクリックすると動画ニュースをYouTubeでご覧になれます。

www.nyseikatsu.comで
動画がご覧になれます

●過去の動画は　www.youtube.com/user/NYSEIKATSUTV1

EVENT GUIDE

EVENT

■七五三の祝い＝19日、20日１日２回 11:00、14:00 Japan Society (333 E 47th St) Tel: 212-715-1258　Tel: 347-724-1380 インターナショナル・シントウ・ファウンデーションとの共催。対象参加者は、３歳・５歳の男児、３歳・７歳の女児（国籍、宗教は不問）。
詳細はhttp://www.isf753.org

■第46回ビレッジ・ハロウィーン・パレード＝31日19:00スタート　(on 6th Ave from Spring St to 21st St) Tel: 212-475-3333 無料（参加および見学）ニューヨーク秋の恒例行事。思い思いの嗜好を凝らした仮装コスチュームを披露しながらのパレードは沿道で見る者の目を楽しませる。
詳細はwww.halloween-nyc.com

■ハドソン・リバー・パーク・サマー・イベント2019＝26 日まで 時間と場所はイベントにより異なる (Hudson River Parks全域) 入場無料 コンサートや子供向けのアクティビティー、各種エクササイズ、ダンス、ボート乗り、フィッシング、フィルムなど家族みんなで楽しめる。
詳細はwww.hudsonriverpark.org

MUSIC

■東洋への道＝24日19：30　Alice Tully Hall (67th & Broadway) 入場料：$35～スペインの音楽家ジョルディ・サヴァールが16世紀のイエズス会宣教師フランシスコ・ザビエルが幼少期から若き日にバスクやパリで出会った音楽、布教のためにリスボンを出発してインドや日本などで出会った音楽を言葉とともに綴る。出演はスペインからサヴァール率いるエスペリオンXXI、ラ・カペッラ・レイアル・デ・カタルーニャ、日本から上田純子（琵琶、声明）、関一郎（尺八）、平野雅子（バイオリン）、鯉沼博行（篠笛）、インドからプラブ・エドウアルド（タブラー）、アフガニスタンからダウド・サドザイ（サロッド）。午後６時15分からはサヴァールらのトーク会もある。リンカーンセンター主催ホワイトライトフェスティバル参加作品。詳細はWhiteLightFestival.org

■現代音楽公演「東京Toニューヨーク」＝25日19：00　Barge Music(2 Old Fulton St. Brooklyn) 入場料：$35 (大人)、$30（シニア）、$20（学生）。Tel: 718-624-4924　出演はトーマス・ピアシー（クラリネット）、リシュ・リンゼイ（竜笛）、シャオリー（ソプラノ）、ジフア・フー（ピアノ）、チェン・イハン（ピアノ）。同音楽堂のヒア＆ナウ・シリーズの一環。ピアシーのために作曲された５曲は世界初演、一柳慧作曲の「エグジズタンス」は米国初演となる。詳細はwww.bargemusic.org

■ブルー・ノート＝27日まで　開演時間20:00、22:30 料金はアーティストによって異なる Blue Note (131 W. 3rd St) Tel： 212-475-8592 出演:～20日、22日～27日ロバート・グラスパーほか／21日ブッチャー・ブラウン
詳細はwww.bluenote.net

■カーネギー・ホール・コンサート＝11月２日まで　時間、料金はアーティストによって異なる　Carnegie Hall(881 7th Ave) Tel: 212-247-7800　本格的なクラシック音楽、オペラ、リサイタルからポピュラーな軽音楽やジャズまで多彩な音楽を紹介する。　出演：22日マーク・アンドレ・ハムリン／25日、26日ミュンヘン・フィルハーモニック／27日リチャード・タッカー・ガラ／11月２日ロザンナ・キャッシュ、ライ・クーダー
詳細はwww.carnegiehall.org

DANCE&THEATER

■第13回フード・フィルム・フェスティバル＝24日～27日 時間、料金、内容は曜日によって異なる Angel Orensanz Foundation (172 Norfolk St) 映画のテーマとなる食べ物を食べながら映画鑑賞するという美味しいイベント。
詳細はwww.thefoodfilmfestival.com

ART

■屋上展示／パラピボット展＝27日まで。Metropolitan Museum of Art(1000 Fifth Ave) Tel ：212-535-7710 入場料：$25（大人）、$17（シニア）、$12（学生）、12歳未満無料　ポーランド出身でベルリンを拠点に活躍する女性アーティストのアリシア・クワーデによるインスタレーション。雨天は会場休館。
詳細はwww.metmuseum.org/

■アーティステック・ライセンス展＝2020年１月12日まで　Guggenheim Museum(1071 Fifth Ave) Tel:212-423-3500 入場料：$25（大人）、$18（学生・シニア）12歳未満無料　同館で作品展示された６人がキューレーターとして選んだ約300点の作品を展示する初の試み。ピカソやモンドリアンなどをはじめ、岡田謙三など日本のアーティストや、日系２世のルース・アサワなどの作品など、常設されず普段見ることがない作品が多くユニークな展示会。
詳細はhttps://www.guggenheim.org

「週刊NY生活」
No. 745

2019年10月19日発行

ニューヨーク生活プレス社
NEW YORK SEIKATSU PRESS, INC.
71 W. 47th St., Suite 307
New York, N.Y. 10036
Tel: 212-213-6069
Fax: 212-213-6451
www.nyseikatsu.com

◇

Publisher　Ryoichi Miura
President　Shigeru Hisamatsu
Vice President　Jun Nishimura
Designer　Nao Suzuki

日本からの広告も承ります

本紙掲載の記事、写真の無断転載を禁じます。本紙に掲載された広告内容に関してはＮＹ生活プレス社は一切責任を負いかねます。

All copyrights reserved to NewYork Seikatsu Press,Inc. New York Seikatsu Press, Inc. is not responsible for any advertisements published in this paper.

及部恭子

キタノライブ23日

及部恭子カルテットが23日（水）午後８時と10時の２回、ジャズアットキタノ（パーク街66番地＆38丁目、キタノホテル内）でジャズライブコンサートを開催する。

ＮＹを拠点に活動し、ワシントンＤＣの日本大使公邸にも招聘され演奏を行い好評を得ている及部恭子（ピアノ）、マイケル・オブライエン（ベース）とアンドリュー・アトキンソン（ドラムス）のトリオに、今回は世界で活躍するサックス奏者のトロイ・ロバーツを加え、及部アレンジしたジャズスタンダードとオリジナル曲を織り交ぜ披露する。

詳細・問い合わせは、電話212・885・7119、またはEメールjazz@kitano.com まで。

山田朱実

キタノライブ30日

2008年からニューヨーク拠点にドリーミー・ジャズという独自のジャズのスタイルを展開し活動しているジャズシンガー＆作曲家、山田朱実がジャズアットキタノ（パーク街66番地＆東38丁目、キタノホテル内）での７度目のライブを30日（水）午後８時と10時の２回、行う。

当日はハロウィーンにちなんだ曲や秋らしい選曲も入れたジャズ、ボサノバスタンダードや山田の作曲したオリジナル曲、日本の楽曲のジャズアレンジ、などを英語、ポルトガル語、日本語の三言語で歌う。共演は百々徹（ピアノ）、マイケル・オブライエン（ベース）、チアゴ・ミシュラン（ドラム）。ミュージックチャージは18ドル、ミニマム、20ドル（飲み物、食べ物）。予約は電話212・885・7119から。

ゴッホの向日葵の誕生
オランダの吉屋さん
日本クラブ講演へ

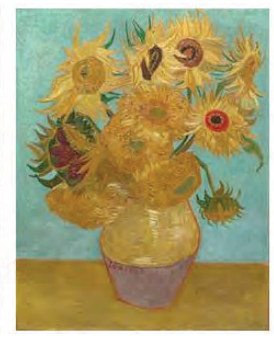
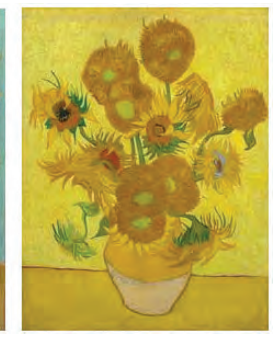

左から1888年制作＝東郷青児記念損保ジャパン日本興亜美術館所蔵、1888年制作＝フィラデルフィア美術館所蔵、1889年制作＝アムステルダム ゴッホ美術館所蔵

日本クラブ（西57丁目145番地）は11月５日（火）午後６時30分から、オランダ在住のゴッホ研究家、吉屋敬（よしや・けい）さんを講師に招き「向日葵」に焦点を当てた講演会を開催する。今回はゴッホのトレードマークともなったこの花が、「ゴッホの向日葵」として誕生するまでのいきさつと短い生涯の中の重要な役割を果たしたこの部分を追い、「向日葵」誕生のプロローグからエピローグまでを、書簡や新旧の情報をもとに構成し読み解く講演です。今年の夏アムステルダムのゴッホ美術館で開催された特別展で明らかになった、同館所蔵の向日葵に関する最新の検証結果も含めて話す。

吉屋さんは1965年ハーグの王立美術大学に留学以来オランダに在住。1973年（故）ユリアナ女王の戴冠25周年記念で、25人のオランダ人アーティストと共に女王の肖像画を描いた。画家、エッセイスト、ゴッホ研究家、オランダ在住。

参加費は日本クラブ会員15ドル、一般20ドル。

申し込みは、電話212・581・2223、またはEメールyhonda@nipponclub.org

星の島句会

ハロウィーン夜の反対側へ出る　月野ぽぽな
山粧ふ那須野は悲し君は風　豊島キヌ
じゃんけんのグーのかたさや青蜜柑　中川手鞠
教会と呼ばるる岩屋秋の声　中村洋子
野分あと草に起き立つ力あり　長谷川久美子

hoshinoshima819@gmail.com

聴けます

◎本紙デジタル版 www.nyseikatsu.com でレコードジャケットをクリック！

YouTubeで聴く

45回転の名盤 415

ケ・サラ
リッキ・エ・ポーヴェリ

1971年のサンレモ音楽祭で発表されたポピュラー音楽の楽曲。同音楽祭で２位になった。ホセ・フェリシアーノ、リッキ・エ・ポーヴェリの楽曲として同年リリースされ、ラテン系諸国で大ヒットした。累計で2000万枚のレコードを売り上げた60年代、70年代を代表するイタリア最大のポップスグループ。

デジタル版 www.nyseikatsu.com でロゴをクリックするとブログにリンク

くろすとしゆき・さかさメガネ
KROS TOSHIYUKI SAKASAMEGANE
協力・鎌倉シャツ
www.shirt.co.jp/sakasamegane

295：ストライプ・タイの向き

ところで、この1年間にネクタイを何回締めただろうか。

数える程しかしなくなった。ネクタイする以前、スーツを着る機会がめったにない。葬儀くらいなもの。となるとネクタイは黒無地。本来はレップだろうが、わたしは黒のニット・タイでごまかしている。それも1960年代に買ったシルク製。

年間通して使うタイは、黒ニットのほか2～3本のストライプ。それ以外のチェックやプリントは出番がなくなった。

お気に入りのストライプ・タイは、太い縞と細い縞で、服によって使い分ける。また、ストライプの「向き」には左下がり、片仮名の「ノ」の字と、逆ノの字の2種あるのはご存知の通り。ノの字は英国調、逆は米国調といわれるが、たまに反対もある。

英国調（左下がり・ノの字）　米国調（右下がり・逆ノの字）

アイビーには逆ノの字で「ねばならぬ」と、昔は思い込んでいたが、最近はテキトー。服とのバランスで英米使い分けている。（おわり）

（くろす・としゆき／服飾評論家、東京都在住）

サンフランシスコの情報誌といえば…
weekly J
只今、人材募集中！
営業・Gデザイナー
ベイエリア・シリコンバレーで働いてみませんか？ビザサポート可
info@sportsj-usa.com | 650-552-9230 | www.sportsj-usa.com

「生長の家」は、「幸福の家」です。今よりもっと幸せになりたい方は、いつでもどうぞ、大歓迎！
生長の家 N.Y. Center
☎ (212) 371-5533

since 1989
Arts & Crafts
950 Lexington Ave.
212-772-3243
SaraJapanesePottery@gmail.com

Yes, NOBORDER「真実に国境はない」
インターネット報道番組
ニューズ オプエド NEWS OP ED
24時間アーカイブ無料！　番組ホームページ　https://op-ed.jp/
平日（月）～（金）日本時間夕方５：00～生配信

山野内由紀子さんと作品

川村美穂さんと作品

イケバナ・インターナショナル　NEW YORK

秋の心

ホテル・キタノで

イケバナ・インターナショナル・ニューヨーク支部（ビバリー・ハシモト支部長）の花展が10日から13日までパーク街のホテル・キタノ・ニューヨークで開催され、会員の30作品がロビーや2階ホールで華やかに展示された。10日夕開催されたレセプションには、別所浩郎国連大使夫妻が来場して作品を鑑賞した。

テーマは「秋の心」。ニューヨーク総領事・大使夫人の山野内由紀子さんは、真っ赤なダリアにつるめもどき、アスター、えのころそうをアレンジして可憐な秋を感じさせた。日本政府国連代表部大使夫人の川村美穂さんは、オンシジウム、カラーの生花や葉を花器と合わせて展示、鮮やかな黄色が映える作品で来場者の目を楽しませていた。

有田焼の小畑裕司NY展

桜の春を描く オバタ・ピンク

11月12日から開催

大西ギャラリーで

今年で3度目となる有田焼アーティスト、小畑裕司（おばた・ゆうじ）のニューヨーク個展がチェルシーの大西ギャラリー（西26丁目521番地）で11月12日（火）から23日（土）まで開催される。

小畑は、ろくろから絵付けまで、すべて自身で行う稀な有田焼アーティストで、ライフワークである桜をテーマに、今年もまた新たな作品を発表する。テーマは「SAKURA SPRING（桜の春）」。

桜の持つ華麗さ、生命の力強さ、はかなさを、繊細かつ大胆な表現力で、自身が作陶した深く済んだ白磁のキャンバスに描く。小畑が描くピンクは「オバタ・ピンク」（Obata Pink）と称され、比類無い美しさを醸し出す。

レセプション開催

11月14日（木）午後6時から一般公開レセプションパーティーが開かれる予定。作品を購入することができる。問い合わせは電話・212・695・8035、大西ギャラリー。

詳細はウェブサイト https://onishigallery.com または、www.yucreation.co.jp

Japanese Tapas Lounge
bozu
296 Grand Street, Brooklyn, NY 11211
Tel: 718-384-7770

千葉真知子の ART COOKING

軟骨入りとりつくねの山わさびのせ

鶏のひき肉に軟骨を加えて歯ごたえのあるつくねを作ります。

おかずに、お酒の肴に万人向けの1品です。山わさびとの相性もよいのでたっぷりすりおろして召し上がってください。

山わさびは別名ホースラデッシュとも言います。力強い山わさびはビニールに入れて冷蔵庫で1年間保存ができます。

材料
鶏ひき肉　500gに対して
軟骨150gから200g
塩　少々
醤油　大3
砂糖　大2
片栗粉　小1
山わさびすりおろし

① ボウルに鶏ひき肉、軟骨みじん切りを入れて軽く塩をふり楕円にし、フライパンに油を少々入れて両面焼く。
② フライパンにお湯大1、醤油大3、砂糖大2、片栗粉を加えて混ぜながら少々とろみをつけ、焼き上げた①の鶏肉を加えてからめる程度に煮る。
③ ②のつくねを器に盛り、山わさびのすりおろしをたっぷりのせる。

イザベラ
ハウス
62歳以上の方のための
自立した暮らし
マンハッタン北部

- 広々としたスタジオ及び1ベッドルーム住宅、月々$2,500より
- ビュッフェスタイルのランチとディナー
- 諸設備とHDケーブルTV（TVジャパンを含む）
- 屋外パティオと庭園
- フィットネス、娯楽、文化、ならびに教養プログラム
- リネンサービスを毎週ご提供
- 美容室、ギフトショップ、ランドリー設備
- 入居者および来訪者向け駐車場
- 来訪者の宿泊が可能
- 24時間のセキュリティ体制
- 公共交通機関が近く便利
- ご契約前のステイが可能

私費（PRIVATE PAY）のみ

詳細な情報、もしくはプライベートツアーをご希望の方は、お電話
(212) 342-9539
にてお問い合わせになるか、ウェブサイト（isabella.org）をご覧ください。

isabella
MJHSヘルスシステムに加盟