SHUKAN NEW YORK SEIKATSU

ENGLISH PAGE THE JAPAN VOICE PAGE20

週刊NY生活

www.nyseikatsu.com

Japanese Weekly Newspaper (Free) NY生活プレス社 NO. 744（週刊） 2019年10月12日土曜日

• NEW YORK SEIKATSU PRESS, INC. ☎ (212) 213-6069
• 71 WEST 47TH STREET, SUITE 307, NEW YORK, NY 10036

Printed in U.S.A.

■新聞と同じレイアウトで読めるデジタル版 www.nyseikatsu.com 世界のどこにいてもNYの今がわかる日本語新聞（フリー）

©All copyrights reserved to New York Seikatsu Press, Inc.

clavis クラウドサービスでご提供します
Microsoft Dynamics
SYSCOM (USA) INC. (212)607-4800 www.syscomusa.com
Microsoft Dynamics is registered trademarks of Microsoft Corporation, 2012.

形式美の幸福

日本文化の美意識を表現

ニューヨーク在住の現代アート作家、薄紫かなの作品「セルフ・バインデッド・ハピネス（Self binded happiness Red and white）」は、文化に縛られていることは、日本人にとって幸福度が高いということを表現した作品。ブルックリンのBWAC（ブルックリン・ウォーターフロント・アート・コアリション）によって開催されている展覧会「カラー・アート・エキシビッション」でこのほど審査員賞を受賞した。（関連記事15面／NY生活ウーマン）

最もクールな都市 世界番付 2位下北沢、8位アストリア

エネルギーとヒップな文化満ちあふれる

世界中の都市の情報を提供するタイムアウト誌は9月、世界で最もクールな（かっこいい）街ランキングを発表した。

同誌は、2019年度タイムアウト指数調査の一環として、世界各地の都市生活者2万7000人以上を対象に、物価や文化、芸術、飲食などの魅力のほかに、地元は上昇傾向にあると感じるか、などを問うアンケート調査を行った。同ランキングの上位10位は次の通り。1位リスボン、2位下北沢、3位ラゴスのオニカン、4位ベルリンのウェディング、5位ロサンゼルスのヒストリック・フィリピーノ・タウン、6位オーストラリア、ホバートのザ・ウォーターフロント、7位パリのストラスブール・サン・ドニ、8位NYアストリア、9位マドリッドのエンバハドール、10位シカゴのピルゼン。

同誌は2位の下北沢について「東京の中のブルックリン。新宿や渋谷ほど商業的ではないが、ヒップなヴァイブやアングラの反体制文化に満ちている」と伝えている。また8位のアストリアについては「上部にある30丁目の地下鉄駅から階段を下ると、世界各国からの移民たちがいそいそと接触しながら老舗店で買い物をしている。クリエーターたちが近年集まっているクイーンズやブルックリンと比べて物価が低いだけでなく、スタインウエー通り沿いにはエジプト料理店や水ギセルのバーが並び、アーティスティックな壁画ウェリング・コート・ミュラル・プロジェクトも含め、多様性と芸術、エネルギーに満ちている」と評価している。（8面「不動産トレンド」に関連記事）

◇本紙はニューヨーク発行のフリー紙でNY地区で「日本経済新聞」とともに折り込まれて配達されています。また日本国内では青山学院大学図書館（青山キャンパス）に常備、東京大学本郷・駒場両図書館で閲覧できます。

地下鉄L線早期復旧へ

来年4月に運行再開

クオモ・ニューヨーク州知事は9月29日、予定より3か月早くカナーシー・トンネルの修復工事を終了させ、Lトレインを2020年4月までに再開させると発表した。

ニューヨーク市の地下鉄を運営しているメトロポリタン交通局（MTA）は州の管轄下にある。トンネルを視察した知事は、「これは驚異的な作業と革新的技術であり、不可能だったことを可能にしている人々を心から賞賛する」と述べた。L線が走っているカナーシー・トンネルはハリケーンサンディの洪水により損傷を受けた。（関連記事4面）

◀デジタル版でここをクリック！
週刊NY生活TV
23面

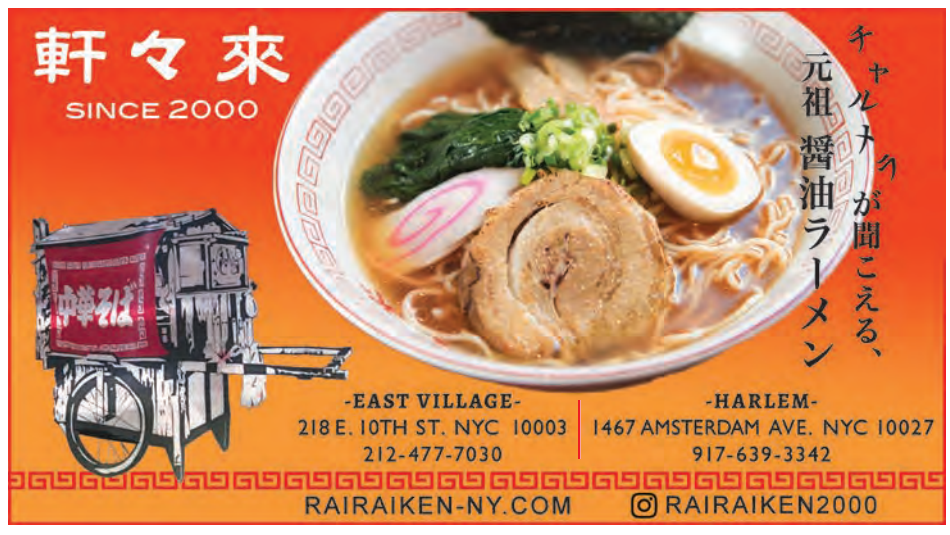

グランメゾン東京　22日(火)スタート

まだ結婚できない男　10日(木)スタート

ドクターX ～外科医・大門未知子～

きのう何食べた？　6日(日)スタート

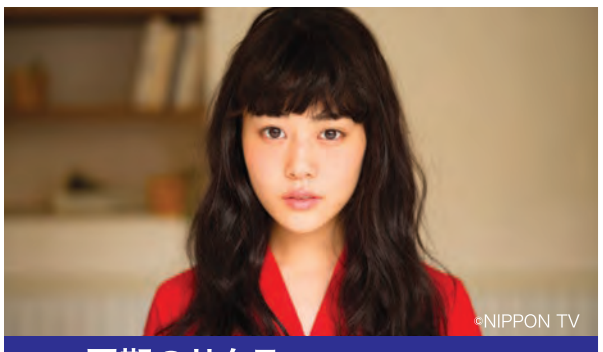

同期のサクラ　14日(月)スタート

相棒 season18　12日(土)スタート

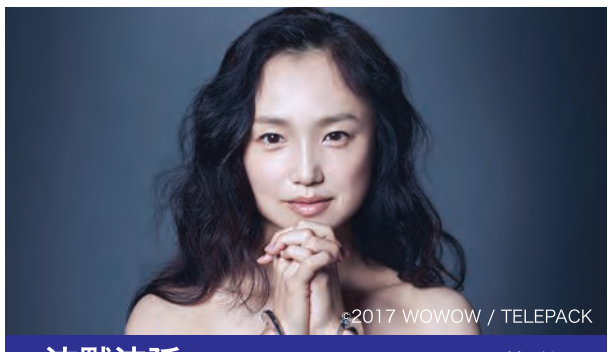

沈黙法廷　3日～4日と7日～9日放送

ミス・ジコチョー ～天才・天ノ教授の調査ファイル～

映画　ミックス。　26日（土）放送

新規にご加入頂くと もれなく $25 プレゼント！

視聴は簡単！テレビジャパンはお住いの地域の配信会社でご覧いただけます。

24時間いつでも日本語チャンネル　tvjapan.net

料理研究家 舘野真知子氏 トークイベント「発酵食 美味しく食べて健康に!」

日本の料理番組や雑誌書籍、イベントで活躍中の料理研究家・管理栄養士の舘野真知子氏による講演、お漬物や発酵調味料を使ったおしゃれなおもてなし料理のレシピ紹介と試食。さらに、今人気の甘酒を利用した「甘酒ピクルス」を各自で作り、持ち帰りできるお得なイベント。10/15(火)11:00～13:00　参加費:一般$30、日本クラブ会員$25(おみやげ付)

ラフカディオ・ハーン（小泉八雲／1850-1904）渡米150年記念イベント

ハーンの曾孫である小泉凡氏による講演「ラフカディオ・ハーンを現代に生かす」と、書家の七澤菜波氏による、墨書パフォーマンス「逢魔」を開催。10/23(水)18:30～20:00　参加費:一般$15、日本クラブ会員$10(ドリンク付)

画家・執筆家・ゴッホ研究家 吉屋 敬 氏講演会『ゴッホ・向日葵の誕生』プロローグからエピローグまで

ゴッホの代表作『向日葵』に焦点を当て、オランダ在住のゴッホ研究家である吉屋敬氏が書簡や新旧の情報をもとに構成し読み解く講演。11/5(火) 18:30～20:00　参加費:一般$20、日本クラブ会員$15(1ドリンク付)

詳細は下記ウェブサイトにてご確認下さい。
The Nippon Club
145 W. 57th St., New York, NY 10019
Tel: 212-581-2223
www.nipponclub.org

松坂慶子と秋の夕べ

日本クラブで11月7日ディナートークショー

日本クラブ（西57丁目145番地）は11月7日（木）午後6時30分、女優の松坂慶子さんを迎えたディナートークショーを開催する。

NHKの大河ドラマ「西郷どん」や連続テレビ小説「まんぷく」で主人公の母親役を演じ橋田賞を受賞するなど女優としての幅をさらに広げる松坂さんが、ドラマや映画への出演エピソード、趣味の音楽やフラダンス、ニューヨークやハワイでの体験談などを語る。バイオリニストの小澤真智子の生演奏もある。

参加費は一般120ドル、会員100ドル（食前酒、特製弁当、デザート付）。

問い合わせ、申し込みは電話212・581・2223またはEメールinfo@nipponclub.orgまで。協賛企業は日本航空、TTAインク、木村酒造、サンポップ・インターナショナル、Strategic Legal Solutions, Inc.、大島会計士事務所。

カップを手にする左から2位マルチョン、優勝の鬼そば、3位和人

鬼そば優勝

ジャパンフェス NYラーメンコン

ジャパンフェス実行委員会主催NYラーメンコンテストが5日と6日、ニューヨークで開催され、来場客人気投票で東京渋谷から参戦した「鬼そば藤谷」が得票数1371票で優勝した。日本国産味噌とオマール海老のコラボレーションに人気が集まった。店主のお笑い芸人「HEY!たくちゃん」は「おいしいって何度もお客さんが来てくれたのがうれしい」と表彰式で涙を流した。2位はマルチョン（1236票）、3位は麺屋和人（908票）だった。

ウッドザイドのタイヨーフーズで

大阪の人気ラーメン店 KUCHE

17日からポップアップ店

種類豊富な創作ラーメンにより大阪で人気のラーメン店「KUCHE(クーシェ)」（大阪市東淀川区）が、17日（木）から23日（水）までの7日間の期間限定で、クイーンズ区にある日系食料品店「タイヨーフーズ・ウッドサイド店」（51-27 43rd Ave, 地下鉄7番線52St-Lincoln Ave駅降りてすぐ）の店内にポップアップ店を展開し、大阪で3代続いた秘伝のつゆと、太くてもちもちの麺の黒つゆつけ麺とラーメンを提供することになった。

クーシェは、ニューヨークのストリートフェアで日本文化や食文化を発信しているジャパンフェスが今年4月に開催した「ラーメンコンテスト2019年春」において、「北海道海鮮塩バターコーンラーメン」で参戦しみごと堂々の3位に輝いた実績がある。このコンテストで手応えを得た同店は、将来のニューヨーク進出という目標のためのステップとして今回のポップアップ出店となった。

タイヨーフーズでは、11月以降も日本から餃子屋、漬物屋やラーメン屋などのポップアップ店の出店予定があり、今後も日本からの出店希望者にスペースを提供して行く方針だ。問い合わせは電話917・745・0314。

OMEN AZEN
日本の味は世界の味

日本より世界へ。
ニューヨークより世界へ。
日本食の素晴らしさを
お届けしたいこころで
1981年より
オープンいたしております。

RESTAURANT HOURS
DINNER ONLY 5:30pm - 10:45pm
113 Thompson St (Prince & Spring) SOHO
RESERVATION TEL: (212) 925 - 8923
www.omen-azen.com

KYOTO　NEW YORK

朗読&音楽

小泉八雲 朗読のしらべ
怪談
―恐怖の底より聞こえる救いの叫び声

10月24日(木)午後7時30分
出演：佐野史郎（俳優）
山本恭司（ギタリスト）

料　金：一般30ドル／JS会員25ドル
会　場：ジャパン・ソサエティー内劇場
333East 47th St, New York, NY10017
チケット：(212)715-1258 または
JapanSociety.org/PerformingArts

KPMG

KPMG LLP

第58回　新任米国駐在員のための会計・税務・ビジネス基礎セミナーのご案内

KPMG LLPでは、新たに米国に赴任された在米日本企業駐在員の方々を対象に、会計・税務・ビジネス基礎セミナーを下記の要領で開催させて頂きます。
日本の常識とは大きく異なり、新任者には時として分かり難い米国の制度について、長年にわたり多くの在米日本企業にサービスを提供してきた各分野の専門家が日本語で解説させて頂きます。

記

日時　2019年10月25日(金)午前8時30分～午前9時 受付ならびに朝食　午前9時～午後6時 レクチャー　午後6時～午後7時30分 レセプション
(昼食もご用意させて頂きます。)

トピック
◇駐在員の個人所得税および給与関連税の基本　講師：山元　薫
◇内部統制やリスクマネジメントの基本と最新トピック　講師：ホワイト　美春
◇米国会計監査の実務　講師：迎　洋介・有野　由貴
◇米国の主要会計基準　講師：林　正茂・高井　沙織
◇企業価値評価の基本的アプローチ　講師：鈴木　康三・吉田　日出国
◇米国税制の概要と在米日本企業の税務戦略　講師：上野　幸治
◇米国の移転価格税制と在米日本企業への影響　講師：吉村　元晴
(都合により事前のご連絡なしに講師ならびにトピックを変更させて頂く場合がありますのでご了承下さい。)

対象　主に、最近赴任された在米日本企業駐在員の方で、経営・管理、会計・財務等を担当される方。
一部のトピックは、一定の会計・経理の知識・経験をお持ちの方を対象としています。

会場　**KPMG LLP**, 345 Park Avenue (between 51st and 52nd Streets), New York, NY 10154, Conference Room CC5, 37F

定員　25名　(定員になり次第、締め切らせて頂きます。)

費用　$400 (ニューヨーク日本商工会議所(JCCI)の会員企業の方は、$350とさせて頂きます。昼食代、資料代込み。一部のトピックのみの受講でも同額となりますので、ご了承下さい。)

申込方法　右記のリンクをご利用になり、2019年10月18日(金)までに手順に沿ってご登録とお支払いの手続きをして下さい。　home.kpmg/us/JapaneseEventOctober2019

当セミナーについてのご質問等は、草間理恵(rkusama@kpmg.com)までご連絡下さい。なお、トピックごとのプライベートセミナーのご要望にも対応させて頂きますので、お問い合わせ下さい。

© 2019 KPMG LLP is a Delaware limited liability partnership, the U.S. member firm of KPMG international Cooperative (“KPMG International”), a Swiss entity.

年金なんでも相談室

2020年から非居住者の年金課税基準が変わります！

米国に居住し、日本の年金を受給している方の年金への課税は、日米租税条約により居住国である米国で納付することになります。年金が日本の銀行口座に振り込まれていても、米国に住んでいる限り米国所得税の対象となります。ところが、日本で年金支給のとき自動的に源泉税が課せられる為、二重課税となってしまいます。それを避けるために租税条約上の手続きを踏めば、日本での源泉所得税が免除されます。

(1)免除手続

年金請求書類に加えて次の3書類を日本年金機構に提出します。①税条約に関する届出書　②特典条項に関する付表　③居住者証明書（U.S. Residency Certification、IRS発行フォーム6166）。居住者証明書はIRSのフォーム8802（IRSのHPから入手可能）に必要事項を記入して申請します。

(2)書類の提出時期

日本の年金を請求する時、及びその後3年ごとに日本年金機構から案内が来た時。

(3)提出の省略

日本の年金を受給しても、日本の税法で源泉所得税を徴収されない年金額の場合は提出を省略できます。省略可能な源泉徴収されない年金額は65歳未満年額72万円以下、65歳以上年額120万円以下（老齢厚生年金・老齢基礎年金合計）です。年金受給者には、3年ごとに日本年金機構から書類提出の案内が届きますが、年金額がこの基準以下であれば、源泉徴収はされませんので、提出の必要はありません。その代わり「租税条約に関する申立書」を提出します。この省略によりフォーム6166の作成費用85ドルと手続きの手間が節約になります。

(4)税率改正

2020年1月から所得税法の改正により非居住者の源泉徴収の基準金額が引き下げられますからご注意ください。65歳未満の方は72万円が60万円に、65歳以上の方は120万円が114万円に変更になります。この結果、例えば67歳で年金額が120万円の方は、これまで源泉税は取られませんでしたが、今後は120万円－114万円＝6万円となり6万円に20％が課税され年間で1万2千円が源泉されることになります。実際は2か月に1回の支給の都度、源泉課税されることになります。つまり年金額が120万円の場合、2か月に1回の支給額20万円（＝120万円）から控除額19万円（＝114万円）を差し引いた1万円に対して、20％が課税された2千円が源泉課税金額となります。各期の税額は2千円で年間6回の支給ですからその6倍の1万2千円が年間で源泉されます。」

(5)改正に対する注意点

改正により年金額が65歳未満の場合60万円を超え72万円以下、65歳以上の場合は114万円を超え120万円以下の方は今後あらたに源泉徴収されますので項目1で説明した①から③の書類を日本年金機構に提出して源泉徴収を避ける必要があります。ただし、(1)65歳からは課税基準が60万円から114万円に増加する（2）65歳から老齢基礎年金（国民年金）の支給が開始される（3）フォーム6166の取得に85ドルがかかる等考慮され、年金額によっては免税手続きを取ること無く課税されるままにしておいた方がお得なケースもありますのでご注意ください。（市川俊治／海外年金相談センター代表）

海外年金相談センター
http://nenkinichikawa.org
E-Mail shunjiichikawa@gmail.com
〒162-0067
東京都新宿区富久町15番1-2711号
TEL&FAX 03-3226-3240

原爆開発のマンハッタン計画

子供たちが感想を本に

感想を本にした子供たちと展示

原爆開発のマンハッタン計画が1939年にニューヨーク市で始まってから80年。コロンビア大学が研究の拠点で、その近くのナッシュガラージュビルディングは原爆を製造するシステムのモデル。今春、そこから歩いて1分のマンハッタンビル・コーナーストーン・コミュニティーセンターで、マンハッタン計画について子供たちと共に調べ、その感想を本にするプロジェクトを行った。9月24日から10月7日までその成果を展示、壮大な歴史と隣り合わせに存在する現実について知ってもらえる機会となった。

この夏訪れたニューメキシコは原爆産業の中心地で、初めて原爆が使用されたトリニティサイトの風下住人やチャーチロックウラン精錬所事故や鉱夫として働きヒバクした先住民は、広島・長崎の被爆者と同様の健康被害に今も苦しんでいる。放射能汚染は2000回を超える核実験、各地で行われている核兵器使用による戦争、そして原発事故により世界中に広がっている。原爆が使われてから75年という節目を迎える来年に、日本と合衆国をつなぎ、核の歴史から現在に至る環境問題を問う発信ができたらと思っている。（田中康予／アーティスト、社会活動家）

地下鉄L線開通前倒し
予定より3か月早まる

クオモ・ニューヨーク州知事は9月29日、予定より3か月早くカナーシー・トンネルの修復工事を終了させ、Lトレインを2020年4月までに再開させると発表した。（1面に記事）

マンハッタンとブルックリンを結ぶ地下鉄L線が走っているカナーシー・トンネルはハリケーンサンディーの洪水により損傷を受けた。トンネル自体は破損していないが、海水がトンネルに染み込み、電気ケーブルの海水腐食が発生した。MTAはケーブルを収納するトンネル側面のベンチ壁をほぼすべて取り壊して新たに設置しなくてはならないため15か月間、運行を全面閉鎖するとの計画を出した。

これに対しクオモ知事は今年1月、崩壊している部分を繊維ポリマーで補強し、トンネル側面に沿って壁の内側に通信ケーブルを設置する新しい工事方法を提案。トンネル内には2本の線路があることから、夜間と週末に1本づつ工事を行うことにし、昼間の時間帯はほぼ通常通り運行することで4月より工事が行われている。

知事は、このプロジェクトは先月9月に承認された2020年から2024年までの510億ドル（約5兆4700億円）に上る資本計画が適切に実施されるかどうかのMTAのケーススタディーになるべきだと述べている。MTAは総コストは当初の予算である4億7700万ドル（約512億円）を上回らないと述べているが、まだ確定はできないという。

コネティカット州

蚊で広まる東部馬脳炎
州内で3人死亡

コネティカット州の保健当局は1日、同州イーストハダムの東部馬脳炎（EEE）で入院中の60代の患者が死亡したと発表した。

同州では2013年以来、東部馬脳炎による死者はいなかったが、先月オールドライムとイーストライムでそれぞれ1人の患者が死亡しており、これで同州での東部馬脳炎による死亡は3人目となった。またコルチェスター在住の40代の人が東部馬脳炎で入院中だと発表した。

東部馬脳炎ウィルスは、ベサニー、チェスター、グロトン、ハダム、ハンプトン、キリングワース、レッドヤード、ライム、マディソン、ミドルフィールド、ノースストニントン、オールドライム、プレーンフィールド、シェルトン、サウスウィンザー、ストーニントン、ヴォルンタウンの17の町の蚊から検出された。

また、コロンビアのコルチェスター、モンビル、セーラム、スターリング、ヴォルンタウンの馬、およびノースストニントンの鳥でも見つかっている。

東部馬脳炎は東部ウマ脳炎ウイルスを病原体とする人獣共通感染症。米国北東部の湿地帯で蚊と鳥の間を循環していて、この蚊を介して馬や人へ感染する。中南米やカリブ海でも分布が認められている。人への感染はおもにウイルスを持ったヤブ蚊に刺されることによって起きる。

日本では日本脳炎などとともに流行性脳炎として法定伝染病に指定されているが、報告事例はない。

陰陽五行論スクール
for Leaders
帝王学・今週のひとこと
柔軟な心を持つこと
運の上下のポイントは心のコントロールにある。「柔軟な心」を持つこと。これこそが運命を改良する最大の方法である。執着を捨て、異なる意見を取り入れ、変化を受け入れる。最後まで生き抜くのは「強い心」よりも「柔軟な心」である。
ご自身の宿命との関係性から読み解く
効果的な経営戦略・意思決定の
タイミングなどビジネスにおける
課題解決のStrategy Advisory Service
初回$200(90分)、
2回目以降 $150(60分)
http://mikoto-inc.com/ads/

江川央の DIGITAL 最前線

iTunesの終焉：一体型から分散型のアプリへ

マック向けの最新OS、カタリナ（Catalina）の登場と共に、音楽ファンを中心に長年に渡り愛用されてきたアプリ、iTunesが事実上の終焉を迎える。初代iPodの発売から2年後の2003年に登場した同アプリは膨大な音楽ファイルを分かりやすいビジュアルで整理したり、iPodをマックやPC本体に接続すれば手軽に同期できるなど、当時としては画期的な機能に恵まれており、一世を風靡した。

また、インターネット上で違法にやり取りされていた膨大な数の音楽ファイルによりCDの売り上げが激減し、それらに対して有効な手段を講じることができなかったレコードレーベルや音楽出版会社を故スティーブ・ジョブス自らが陣頭指揮をとって取りまとめ、シングル1曲99セント、アルバム1枚9ドル99セントでネット販売するiTunes Storeを作り上げたことによって、音楽業界に新たな利益創出システムを生み出した。時が流れ、アプリの機能にデジタル動画やデジタル書籍といった異なるメディアの管理機能が加わったことにより、ユーザーインターフェイスの複雑化の指摘される向きもあったが、それでも一般的には人気の高いアプリの一つだった。

最近では、Spotifyや、アップル自身も対抗策としてApple Musicを始めるなど、時代はコンテンツを「買う」ものから月額性で「借りる」ストリーミングサービスに移行し、iTunesでの音楽の「販売」の影も薄くなってきた。実際、Apple Musicを購読するユーザーの場合、使用するMusicアプリでは、音楽ファイル購入のためのMusic Storeは隠れて見えなくなるという。もっとも月間9ドル99セントで、膨大な音楽ファイルから好きなアルバムや楽曲を選び、それを持ち歩ける訳だから、お気に入りのアーチストの作品に対する余程強い所有欲が無い限り、楽曲買取の意味合いが無くなってきているはずだから、この流れは自然なものと言えるだろうが。音楽や動画、書籍といった、それぞれのメディア向けの独自アプリが充実することで、ユーザーにとっては使い勝手がより良いものとなるに違いない。今後の進化に更に期待したい。（えがわ・なかば／デジタルメディア・コンサルタント）

www.egawanakaba.com

アメリカ社会・歴史・文化を理解する
アイベック American Ways レクチャーコース

スーザン講師
25年間大学で教授としての経験があるスーザン講師より
アメリカの歴史、文化、価値観などを包括的、体系的に、英語で学びます。
語学力のみならずコミュニケーションスキルである異文化理解力を
磨くことができ、読解力、ボキャブラリーの強化にも役立ちます。
本物の教養をご一緒に磨きませんか？
少人数グループレッスン 全8回 週1回 1クラス=90分

平日午前コース	金曜日10:45am～	受講料:$360+教材費	10月25日スタート
土曜日コース	土曜日10:45am～	受講料:$360+教材費	10月26日スタート
平日夜コース	火曜日7:30pm～	受講料:$360+教材費	10月29日スタート

ibec 英語学ぶならアイベック
ibec language institute　グラセンから徒歩2分の便利で安心な立地です
369 Lexington Ave., 19th Fl. (Bet. 41st and 40th Street), NYC
ウェブ: ibec-usa.com　電話（日本語）: 212-867-2000

interesse international inc.
iii career
求人・求職の未来形
新拠点 事業拡張により、
ノースキャロライナ州にオープンしました！
日米12拠点の最大ネットワークで求人・求職をサポートします。
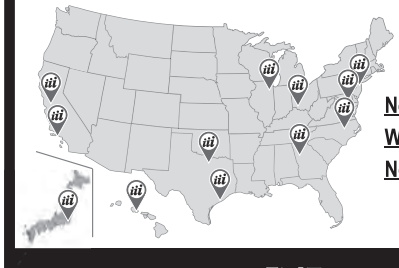
日本語でお気軽にお問い合わせください。
New York　Tel: 212-391-9111　Email: ny@iiicareer.com
Washington DC　Tel: 571-384-7117　Email: dc@iiicareer.com
North Carolina　Tel: 919-673-0128　Email: nc@iiicareer.com
New York - Washington DC - Chicago - Cincinnati - North Carolina - Atlanta - Houston - Dallas - Los Angeles - Silicon Valley - Honolulu - Tokyo
ご登録は、www.iiicareer.com

「ジョーカー」厳戒態勢

上映劇場での警備を強化

Photo : Warner Bros. Pictures

大手映画配給会社のランドマークシアターズとAMCは映画「ジョーカー」の10月4日の封切を前に、上映劇場でのマスクやフェイスペイントを禁止すると発表した。またリーガルも映画館でジョーカーの格好をした人は警備員が追い出すことにした。

タイムズスクエアにある映画館、AMCエンパイア25では公開初日の4日、マスクやフェイスペイントはしていなかったが、ジョーカーが殺人を始めるシーンで尋常でない様子で激しく拍手をした男性が警備員に追い出された。そばにいた人から注意されても拍手をやめなかったため観客の数人は恐くなり出て行ったという。

ニューヨーク市警は、「厳重に監視され、必要に応じ追加要員を配置する」としている。ただし、ニューヨーク市では同程度の警備は毎日のように行われており、具体的な脅威が報告されているわけではないので特別な措置は取らないという。

「ジョーカー」はバットマンの悪役であるジョーカーの誕生を描いたフォアキン・フェニックス主演の映画で、第76回ヴェネツィア国際映画祭で金獅子賞を受賞した。2012年にコロラド州オーロラで「バットマン」上映中に起きた乱射事件の犠牲者遺族から、映画は暴力を誘発するとの懸念する書簡を製作したワーナー・ブラザーズに送っている。また連邦捜査局(FBI)は、ジョーカーの孤独で怒りに満ちたキャラクターは「インセル」(非モテ)と呼ばれる鬱屈した人々を過激な態度に駆り立てていることがインターネット上で確認されたと報告している。

映画を制作したスタジオであるワーナー・ブラザーズは「物語の機能の一つは複雑な問題に対し様々な会話を引き出すことです」と映画を擁護し、「間違わないでください。ジョーカーは現実世界の銃によるいかなる暴力も支持していません」との声明を発表している。映画は全米4700館以上で公開され大ヒットを記録している。

東京都立西高等学校
同窓会米国支部
同窓生
会員募集
nishi-doso-usa@hotmail.com

第68回小学館児童出版文化賞

小手鞠さん児童出版文化賞

原爆の是非公開討論

米8高校生の証言小説化

小手鞠さん

第68回小学館児童出版文化賞に、ニューヨーク在住の小説家、小手鞠るいさんの作品『ある晴れた夏の朝』(偕成社)が選ばれた。正賞としてブロンズ像、副賞として賞金100万円が贈られる。贈賞式は、11月14日に都内で開催予定。同書は、アメリカの8人の高校生が広島・長崎に落とされた原子爆弾の是非を肯定派・否定派に分かれて公開討論(ディベート)する様子が描かれる。

小手鞠るいさん喜びのコメント「アメリカで暮らすようになってから27年、在米日本人作家として、このような賞がいただけて、とても嬉しいです。そして、小説家になりたいと思った13歳から数えると、50年後のこの受賞。地道にがんばってきて良かったなぁと、喜びを噛みしめています。本作を読んでくださったすべてのみなさんと、この受賞を分かち合いたいです」。

同時受賞は、田中清代(たなか・きよ)「くろいの」(偕成社)、おくはらゆめ「わたしといろんなねこ」(あかね書房)の2作品。受賞3作品中2作品が偕成社だった。備選考で選ばれた候補作を対象に、審査委員の荒井良二、今森光彦、鈴木のりたけ、富安陽子、森絵都の5氏による最終選考会が開催され、受賞作が決定した。

NY混声合唱団 11月9日に定期演奏会

ニューヨーク混声合唱団(NYMC)は11月9日(土)にアッパーイーストサイドの教会にて定期演奏会を開催する。本演奏会ではブラームス「悲歌」をドイツ語で歌うほかシューマン「流浪の民」、「We shall over come」「少年時代」「流浪の民」「負けないで」など幅広いジャンルの歌を唄う。指揮はコルナ沙綾、ピアノ演奏は浅沼理香子。開場午後2時半、開演午後3時入場料:10ドル 場所:Trinity The Church of the Holy Trinity(東316番地、88丁目)問い合わせ:nymcinfo@gmail.com

大谷由里子の「ココロの元気」のつくり方 236

ラグビーワールドカップ

日本では、ラグビーワールドカップが開催中です。日本が、ロシアと優勝候補のアイルランドに勝ったということで急に盛り上がっています。また、大泉洋主演のドラマ「ノーサイドゲーム」などで、大会前にラグビーを盛り上げたこともあって、にわかラグビーファンもかなり出てきました。わたしもそのひとり。(笑)

先日も、入院中の義父のお見舞いに埼玉県の熊谷に行くと、電車も駅も人、人、人。「何があるのだろう」と思ったら、ワールドカップのラグビーの試合でした。「どこの国の試合なんだろうか?」と調べてみると、ジョージアとウルグアイ。ふだん、なかなか馴染みの無い国でも、盛り上がってました。

もちろん、海外からもたくさんの人が来られていました。電車に乗っていると、明らかにラグビー観戦と思われる人もたくさん見ます。それだけでなく、電車の中などで、見知らぬ人同士が、「Rugby?」「Me too」「Where are you from?」などと盛り上がっているシーンを見ることも。文法も何も意識しなくても、なんか通じ合っている。また、明らかにラグビーの試合観戦に行くと思われる親子もよく見る。なんか、とっても親子で楽しそう。

こんなシーンを見ていると、「やっぱり、スポーツっていいなあ」と思う。そして、来年は、東京オリンピック。また、たくさんの人が海外からやってくる。素敵な交流が生まれることを期待したい。

大谷由里子:1963年、奈良県生まれ。吉本興業マネージャーを経て、人材活性プロデューサー。「笑い」を取り入れた人材育成が話題に。著書に「元気セラピー」(KKロングセラーズ)「はじめて講師を頼まれたら読む本(中経出版)」など多数。

さくらラジオ10月の注目番組

(「やすことLunch Break」)

女性ちんどん屋米国ツアー公演

14日と15日午後1時10分

www.SakuraRadio.com

■「やすことLunch Break」=ニューヨークのホットな情報を毎週お届け。14日(月)、15日(火)午後1時10分から、初の米ツアーを行う5人の女性ちんどん屋グループ「べんてんや」を紹介。■「キャサリン・キンバリー 教えてアメリカ」=ニューヨークでピラティススタジオを経営するコープ姉妹が米生活を指南。今月のテーマはハロウィン。(毎週水曜日午前9時10分から)■「ラジオドクター」=ロズウェルパーク・コンプリヘンシブがんセンターに勤務する高部和明先生のインタビューを放送。今月のテーマは乳がん。(毎週月曜日午後7時20分から)■新番組「ジャッキー先生のアメリカ何でも教育相談室」=在米40年以上、米教育のスペシャリスト、ジャッキー先生が米生活の不安や疑問に答える。14日のテーマは「幼稚園って義務教育?」(毎週月曜日午前9時40分から)

生活のアンテナ

www.nyseikatsu.comで詳報

●キモノハウス「七五三の着物レンタル・写真撮影」=予約受付中。Kimono House(131 Thompson St.) 予約受付中。着物・帯・和装小物の販売や着付けサービスもEメールinfo@thekimonohouse.com**●アロマセラピークラス**=10/11、18、25(金)11:00~12:30 場所はマンハッタン内を予定(申込者に後日通知) 参加費:$45(1回)本紙連載コラム「香りのパワー」でお馴染みARC認定のアロマセラピスト橋本真理子さんが生活に役立つアロマセラピーについて毎回2つの精油を取り上げて紹介。毎回完結クラス。申し込み・問い合わせはEメールmalilikony@gmail.com または電話917-600-0110(橋本さん)まで。ウェブサイトwww.maliliko.com**●ブルックリン日本語学園「秋祭り!」**=10/19(土) 12:00~16:00(雨天延期0/26) P.S.261カフェテリア(314 Pacific St. Brooklyn NY 11201) 入場料:当日販売($1~のチケット制・現金のみ)借用校P.S.261の秋祭りにフードエリア担当として参加。屋外エリアではバウンシーハウスやお化け屋敷、フェイスペインティングなどもあり(別チケット)。問い合わせはウェブサイトwww.bjafa.orgから。**●日本女子大学「秋の同窓会」**=10/25(金)18:00~21:00 NY日本クラブ桜の間(145 W.57th St.5Fl) Tel: 212-581-2223 参加費:$50以内 (食事、会場費)。問い合わせはEメールofukainy@gmail.comまで。**●NJ補習授業校「中等部進学説明会・中高等部授業見学会」**=10/26(土)12:00~12:20 進学説明会(NJ補習授業校 南カフェテリア)、12:45~13:30 「中高等部授業見学会」(NJ補習授業校 中高等部各教室) NJ補習授業校パラマス校 (Paramus Catholic High School / 425 Paramus Rd., Paramus, NJ 07652) 入学準備、教科学習、年間行事などの説明と授業見学。問い合わせは電話201-585-0555(平日)、201-493-9222(土曜)**●東京女子大学同窓会ニューヨーク支部「2019年度同窓会」**=10/26(土)12:15~15:00(開場:12:00) Peking Duck House(236 E. 53rd St) 参加費:$40(ランチ付き)ゲストスピーカーはこんまりコンサルタントの渡辺洋子さん。参加申し込みは18日(金)までにEメールtwcualumny@gmail.comまで。

日本語印刷と
名入り販促品
のことなら、何でもお任せ下さい。

● 名刺、レターヘッド、封筒、挨拶状、ラベル、プロシュアー、メニュー等印刷物全般のデザインと印刷
● T-シャツ/ポロシャツ、マグカップ、ゴルフボール、カレンダー、時計、ペン、ショッピングバッグ等へのロゴ及び会社名の印刷
HONDA GRAPHICS
www.hondag.com
(201) 461-0700

TOTO®
ウォシュレット販売取付専門
賃貸住宅でのご利用も安心
長期保証のパッケージ料金
ご希望に応じて専用電源の設置やトイレの修理、交換も一括承ります。
日本人技術者による丁寧な説明と綺麗な仕事をお約束。
お問い合わせは津テックの松田まで
TEL 201-613-4826
Eメール info@tsutech.com

ゴールドスティーン&リー法律事務所
Goldstein & Lee, P.C.
website: www.goldsteinvisa.com
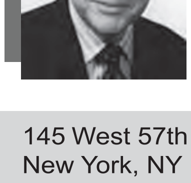
● 過去35年間、米国移民法セミナーの講師として毎年2回、日本にてレクチャーを講義
● 日本人弁護士と日本人パラリーガルによるきめ細かな対応で、日系企業をフルサポート
● 米国移民法専門(ビザ、グリーンカード各種)
● 日本語でご連絡ください
212-957-0500
yumiko@lorsg.com

145 West 57th Street, 8th floor
New York, NY 10019
Law Offices of Richard S. Goldstein (U.K.)
22A St. James Square, London SW1Y 4JH
Tel: +44-20-3823-3500

順位	氏名（敬称略）	Gros	HC	NET
1	鈴木和幸	82	12	70
2	漆原ケン	80	9.6	70.4
3	古田義章	91	20.4	70.6
4	羽山徹	96	25.2	70.8
5	K・H・ワヤン	70	-1.2	71.2
6	吉田仁	86	14.4	71.6
7	坂本誠	84	12	72
8	丸山謙次郎	102	30	72
9	永冨ヒロ	95	22.8	72.2
10	山本竜也	76	3.6	72.4
11	ジン・ブン	86	13.2	72.8
12	早川フランク	78	4.8	73.2
13	宮本巌	89	15.6	73.4
14	木村憲司	89	15.6	73.4
15	竹田勝男	93	19.2	73.8
16	片山隆	99	25.2	73.8
17	森川友弘	98	24	74
18	キー・ベイク	85	10.8	74.2
19	長田雅晴	85	10.8	74.2
20	田村健太郎	97	22.8	74.2
21	山根エイジ	90	15.6	74.4
22	坂俊樹	89	14.4	74.6
23	金枝輝夫	88	13.2	74.8
24	川西義昭	94	19.2	74.8
25	榎田和久	100	25.2	74.8
26	水上ヒロ	81	6	75
27	志村トム	81	6	75
28	高田哲郎	87	12	75
29	成田義広	87	12	75
30	山縣連	86	10.8	75.2

チャリティー・トーナメント

JAAゴルフ72人参加

鈴木和幸さん優勝

2位漆原さん、3位古田さん

ニューヨーク日系人会（JAA：スーザン大沼会長）9月30日、NY州ポートワシントンのハーバー・リンクス・ゴルフ・コースで、「JAAチャリティー・ゴルフ・トーナメント」（協賛：ANA（全日本空輸株式会社）、後援よみタイム）を開催。26回目を迎えた今回は、在NY日本国総領事館から山野内勘二総領事・大使、阿部康次主席領事、ANAの服部茂米州室長・NY支店長ら総勢72人がエントリーした。

午前9時30分、曇り弱風。各自が決められたホールから合図と同時に一斉にスタートするショットガン方式でトーナメントがスタート。集合時は肌寒ったが、天候は徐々に好転。気温も上昇し秋晴れの下でのプレーとなった。

今回も12ホールを隠しホールにしてハンディキャップを算出する新ペリア方式を採用し順位を決定。元来の実力に加え、運も順位に大きく左右する今大会で、見事優勝の栄冠に輝いたのは鈴木和幸さん。アウト42、イン40のグロス82、ハンディキャップ12、ネットスコア70・00で優勝を飾った。『まさか優勝はない』、と思っていましたので大変嬉しいです」と喜びを語った。

2位は、アウト40、イン40のグロス80、ハンディキャップ9・6、ネットスコア70・40で漆原ケンさん。わずかに0・4及ばなかった。漆原さんは2015年に優勝、昨年に続き入賞を果たした。

3位はアウト45、イン46のグロス91、ハンディキャップ20・4、ネットスコア70・60で古田義章さんが入賞した。

ベストグロスは、男性部門が2アンダーの70でK・H・ワヤンさん。女性部門は85でラウンドしたキー・ベイクさんがそれぞれ獲得。今回も75歳以上の「グランドシニア」が4人参加。大会から記念品が贈呈された。

順位発表と並行して恒例のラッフルも開催。今回も豪華賞品が多数出品され大盛況。特賞の「JFK・東京往復ANAビジネスクラス航空券」は、佐藤圭太さんが獲得。ANAの服部支店長から目録が手渡された。ラッフル1等は濱坂健立さんが獲得。IACETラベル（石田圭子会長）から、アメリカ国内線往復チケットが贈られた。

なおラッフルの売り上げと参加費の一部は、JAAのソーシャルサービス活動に充てられる。

最後はデビッド廣村大会委員長が、参加者・協賛企業および個人に感謝の意を表明。次回大会への抱負を述べるとともに再会を約束。トーナメントは無事終了した。（ケーシー谷口）

左から、廣村大会委員長、服部支店長、優勝した鈴木さん、山野内大使

2位の漆原さん

3位入賞の古田さん

75歳以上のスーパーシニア4人が参加

ニューヨーク日系人会（JAA）

ANA　第26回 チャリティーゴルフ大会開催

112 Years of Community Service ★ 助け合って112年 ★

ご支援ありがとうございました！

ALL NIPPON AIRWAYS/ANA
リュウジ・フナコシ・ヘアサロン
Arysta LifeScience America Inc.
アサヒビール USA
ベンジャミン・ステーキ・ハウス
ブラザー・インターナショナル
Castle Hotel & Spa
Caddie's Corner Golf, Inc.
セントラル貿易
ダイエー・トレーディング
East 53rd St. Wellness
Furumoto Realty
Hajime Restaurant
Harbor Links Golf Course
長谷川久美子
初花レストラン
IACE Travel
北米伊藤園
Japan Solution
JFC International, Inc.
Kokoro, Inc.
共同貿易
モモタロー・サロン
Milbon USA
MiNGLE Salon
MSS-New York, Inc.
レストラン日本
Okada, Tadao
Orient Corp. of America
PRESIDIO
The Rice Factory New York
サクラ商事
Salon Wave
Sanda, Mitsuharu
サッポロビール・USA
Shimomura & Co, CPAs
Shizuka New York
Tao Consultants
T.I.C. Inc. (Sakagura & Sobaya)
Tokyu Hotels
Uogashi New York
Urushihara, Kenji
Windels Marx Lane & Mittendorf, LLP
Wismettac Asian Foods
Y's Publishing Co., Inc.
Yomitime Inc.（順不同）

September 30, 2019 @ Harbor Links Golf Course

若者の海外雄飛を応援

新潟県南魚沼市長　林茂男さん

人口減少に悩む地方自治体は少なくない。新潟県もそのひとつ。活性化するには、人材の育成が大切だ。学業に秀でた者も、スポーツに長けた者も、夢に向かって頑張っている者も、中学生の時に海外を見ることで人生が変わる。そんな思いで、来年から中学生の訪米派遣を考えている。

新潟県はスキーを日本で最初に取り入れた県で海外交流も盛んだった。南魚沼市の林茂男市長（52）は、高校1年の時に行ったオーストリアでの体験がきっかけとなって地元に残って頑張ろうという思いを抱いた。来年から生徒を米国に送るための打ち合わせのため、3日から5日までニューヨークに滞在した。具体的に何をするのかは、まだ規模も決まっていないが、どんな形であっても若い日の海外雄飛は人生を変え、地元故郷への活性化にも通じると信じている。　（三浦）

第1回トランクショー

老舗のシャツがNYで

株式会社ドゥ・ワン・ソーイング

株式会社ドゥ・ワン・ソーイングは、大阪で1952年にドレスシャツ専業の縫製工場「土井縫工所」として創業して以来、世界の一流ブランドのオーダーシャツや高級既製品シャツを作り続けてきた。近年には、カスタムメイド・シャツのトップカンパニーとして、600社以上のセレクトショップやテーラーなどと取引実績をもち、企画から素材開発・縫製までを一環でおこなうシャツ・アパレルとして評価される企業となった。

そして、今年3月、オーダーシャツを中心に、ジャケット、パンツ、ネクタイ、スーツなどカスタムメイドアパレルをトータルファッションで海外にも提案すべく、ファッションの中心とも言えるニューヨークに、Do-1 USA Inc.を設立。日本の技術力を世界に発信していく。

同社は11日（金）から13日（日）まで、ミッドタウンのエースホテル（西29丁目20番地）で、トランクショー（展示・採寸・受注会）を開催する。予約・問い合わせはdoihs@do-1usa.comまで。

ベッド・バス&ビヨンド　大部分の店舗閉鎖へ

大型日用雑貨店のベッド・バス・アンド・ビヨンド（Bed Bath & Beyond, Inc.）は、2日の決算報告後、4月に発表した40店舗に加え、さらに20店舗を閉店すると発表した。ホリディーシーズン後の年明けには大部分の店舗が閉店される予定だ。人気の20%オフクーポンは、現時点では使用できるが、今後閉店セールが始まると、クーポン利用に制約がでてくる可能性もあるとのこと。

同社は、ニュージャージー州に本社、米国とカナダでチェーン展開。　（帯）

▼訂正とお詫び＝本紙10月5日号7面で報じた「プロが生きる力」記事中、五輪金メダリストを支えたメンタルコーチの飯山晄朗さんが講演で「石川県の強豪、星稜高校野球部」と話したのを「新潟県の強豪」と誤って記載しました。訂正してお詫びします。

マル得生活　US経済ミニ知識　736

スポーツ選手・芸術家・芸能人Pビザと税金

Pビザは、Oビザ同様、スポーツ選手、芸術家、芸能人などの卓越能力者のためのビザです。国際的レベルのスポーツ競技への出場者、特に秀でた芸術活動家、活動に必須であるサポートスタッフに発給されます。

Pビザ保持者が所得税法上、居住者・非居住者のどちらになるかは、「実質的滞在条件」を適用して計算した米国滞在日数が183日基準よりも多いか少ないかによります。183日を超えた場合、「居住外国人」（居住者）となります。居住者は米国市民と同様、年間全所得を報告して税金計算をします。

Pビザ保持者が実質的滞在条件を適用して計算した結果、滞在日数が183日に満たない場合、「非居住外国人」（非居住者）と判定されます。非居住者の税金上の取り扱いは、居住者のそれと著しく異なります。居住者の場合は、所得の種類（役務所得、投資所得など）に関係なく、すべての所得の合計額（全世界所得）を課税対象とします。それに対して、非居住者の場合は、所得の種類を「外国源泉所得」と「国内源泉所得」に分け、さらにそれぞれを「実質関連所得」と「非実質関連所得」に分けて考え、限られた部分の所得だけが課税対象となります。Form W-2、Form 1099-MISC、Form 1040など、居住用の様式は、非居住者用に設けられた異なる様式Form 1042S、Form 1040NRに分けて使用します。

（大島襄、米国公認会計士）

米語Watch【166】

Whistle-blowing　内部告発

トランプ大統領に対する下院における弾劾の調査が始まりました。発端はCIA職員によるWhistle-blowing（内部告発）です。Whistleは笛、Blowは吹くこと。サッカーの試合中、審判が反則に笛を吹くことを想像してください。この告発者(Whistle-blower)は、トランプ氏が政敵バイデン氏の調査を、ウクライナに対する軍事援助の見返り条件（Quid pro quo）としたのは政治的権限の乱用だと、通報したのです。

政府機関であれ、会社であれ、不正に対し職員が内部告発するには、勇気がいります。組織から解雇や不当な扱いをされる恐れがあるのです。そういう報復は禁止されていますが、実際には起こりがちです。今回の告発そしてメディア報道に対して、トランプ大統領は新たなWitch-hunt（魔女狩り）だと激しく反発しています。

Whistle-blowingに対して関係機関がどう対応したのか？ 事実関係の詳細は？ そしてそれは弾劾へと繋がるのか？ アメリカの政治はウクライナ疑惑と言うべき新しい局面に入りました。

（旦 英夫／ニューヨーク州弁護士）

米語ウォッチが単行本に＝旦英夫氏著『米語でウォッチ：日本からは見えないアメリカの真実』PHP研究所刊は、アマゾン及びニューヨーク紀伊國屋で好評販売中。

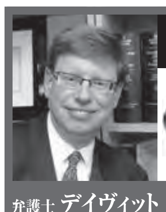
New Jersey州で移民法のことなら NPZ弁護士事務所
グリーンカードや就労ビザ、その他さまざまなビザサポートを行っています。
(代表):201-670-0006 / info@visaserve.com
Mina（日本人スタッフ）: 201-670-0006(ext.112)/mina_kosuge@visaserve.com
RIDGEWOOD, NJ • NESHANIC STATION, NJ • NEW YORK, NY
ニュースレターご希望の方は、TEXTで22828へ"NPZLAWGROUP"と送信してください。
VISASERVE Nachman, Phulwani, Zimovcak Law Group, P.C. Immigration and Nationality Law
弁護士 デイヴィット ナックマン David H. Nachman, Esq.
website: www.visaserve.com

インディペンデント ファイナンシャルアドバイザー
比嘉啓子
Dipaola Financial.com
ファイナンシャルプラン
医療、生命、傷害、介護などの保険から個人年金、投資、相続計画までお気軽にご相談ください。
初回無料相談（1時間）
Tel: 917-449-9493 • Keiko.Higa@HkateAdvisors.com • 155 E 44th St 5th Fl NYC

Law Office of Mami Terai, P.C
日本人クライアントのニーズに幅広くお応えしております。
寺井眞美
※各種クレジットカード取り扱います。
Harvard Law LLM
NYU Law LLM
東京大学／早稲田大学
米国移民法弁護士協会会員
☎日本語でどうぞ
212-279-2262
One Rockefeller Plaza, Floors 10-11, New York, NY 10020
www.TeraiLaw.com

マイケル・ダン法律事務所
移民法専門　E・H・I・L・O等各種ビザ、グリーンカード、市民権など
日米で20年以上の経験　日本語で直接ご相談ください
全米、海外から随時受付中、土日夜のカウンセリングも対応可
米国移民法弁護士協会会員
コネチカット大学ロースクール（J.D.）／東京大学大学院（法学修士号）　初回無料カウンセリング
450 Lexington Ave., WeWork 4F, New York, NY 10017 • E-mail: nihongo@michaeldunnlaw.com
Tel: 646-546-5342（日本語直通）• www.michaeldunnlaw.com

価値ある会計監査と税務を提供しています
監査、レビュー、コンピレーション　日米進出の助言
日米国際税務の助言と申告書の作成　会計システムの構築
JSOX対応アドバイザリー　個人税務サービス
移転価格コンサルティング

ロサンゼルス事務所 ☎424-246-2000 Fax: 424-246-2005
970 W. 190th Street, Suite 900, Torrance, CA 90502
ニューヨーク事務所 ☎646-589-8000 Fax: 646-589-8005
708 Third Avenue, Suite 1300, New York, NY 10017
インディアナポリス事務所 ☎317-472-2723 FAX: 317-805-1723
3925 River Crossing Pkwy. 3rd Fl., Indianapolis, IN 46240
シカゴ事務所 ☎847-517-6352 Fax: 847-517-6347
1901 N. Roselle Road, Suite 800, Schaumburg, IL 60195
アトランタ事務所 ☎678-206-2881 Fax: 770-232-9463
4375 River Green Parkway, Suite 200, Duluth, GA 30096
東京事務所 ☎+81- 3-6435-6596Fax:+81-3-6435-6598
〒105-0012　東京都港区芝大門2-12-10 T&G浜松町ビル6階
メキシコシティ事務所 ☎+52-55-5203-5034 FAX: +52-55-5203-5035
Presa de la Angostura #23 PB, Colonia Irrigacion 11500 Mexico, D. F.
イラプアト事務所 ☎+52-462-104-5003 FAX: +52-462-104-5004
Paseo de la Altiplanicie #11 Suite 6AB, Colonia Villas de Irapuato, 36670 Irapuato Guanajuato
お問い合わせは
Email: info@HLS-Global.com
W e b: www. HLS-Global.com
HLS Global　HOTTA LIESENBERG SAITO

DouglasElliman REAL ESTATE EST. 1911　ダグラスエリマン リアルエステート
www.elliman.com
コンドミニアム、コープ、一軒家、集合住宅、商業ビル
ニューヨーク不動産の購入、売却、賃貸、投資をお考えの方
物件選択のアドバイスから、クロージングまでの手続きを日本語でお手伝いさせていただきます。
阿久津裕子 NY州公認不動産アソシエイトブローカー
・NYC第1位
・ロングアイランド第1位
・全米4位
・81セールスオフィス
・ニューデベロップメント
・フロリダ新築物件
・55,000+管理物件
電話:917-923-4326　Hiroko.Akutsulee@elliman.com

FLORENCE ROSTAMI LAW, LLC
フローレンス法律事務所

フローレンス弁護士が直接日本語で相談します
■契約・会社法　■民事訴訟
■不動産法　■労働法
■知的財産　■保険金問題
電話：(212) 209-3962
ファックス：(212) 209-7101
e-mail：frostami@rostamilaw.com
Website: www.rostamilaw.com

LIVING in USA

米国の住まいを豊かにするページ：住居から考察するNYライフスタイル

非公開のビルを見学できる「オープン・ハウス・NY」

環境問題をはじめ、古い史跡や建物をどのように維持し、その文化を現代に反映、継続させるか、そして最新デザインの建物から学ぶものは何か。デザイン、アート、エネルギー、テクノロジー、土木工学など現代建築にまつわるものを見据えて、グリーンでサステナブルな社会に取り組むオープン・ハウスの動きが、ヨーロッパからアメリカに伝わり、２００３年にスタートした同「オープン・ハウス・ニューヨーク」。恒例のオープンハウス週末を、今年から金曜が加わって３日間の期間となり、今月18日（金）から20日（日）まで開催される。

普段は一般公開されない歴史的建築物や、許可無しでは入れないようなレストラン、ホテル、空港など公共建物をはじめ個人邸宅などを全市規模で市民に一般公開し、同運動の目指すところを実際に目のあたりにして体験してもらい、広く認識を広めることを目的としたアウトリーチ活動の一端を担っている。ゾーンとして新しい取り組み活動をしたり、古い物を現在に適応させ共存している地区へのアウティングツアーなどはこの週末期間に限らず適宜催されているが、建築家だけでなく環境問題専門家や地区保全保存のリーダーなど、この活動はボランティアで運営されており、ハウスツアーだけでなく、討論や勉強会、ワークショップなども計画されている。

建物への入場は無料だが、予約が必要となる。公開場所や詳細などはwww.ohny.orgまで。自分の住む街の認識と価値観に目からうろこが落ちる発見があるかもしれない。写真の建物はブルックリンのケント通り25番地のビル。

フェリー利用者は豊かな人たち

ＮＹＣフェリーの利用者の多くは、白人、上中流階級が占めていることが、このほどＮＹ市の非営利団体エコノミック・ディヴェロップメント・コーポレーション（ＥＤＣ経済開発公社）が公表した調査結果で明らかになった。

同公社が今年５、６月の各２週間、フェリー乗客5400人以上を対象にアンケート調査を行ったところ、乗客の64%は白人、平均年収は７万5000～９万９000ドルだった。ビル・デブラシオ同市長は、2017年のＮＹＣフェリー就航以来、公共交通を最も必要とする労働者階級の利用を期待していたが、同時に、現状を懸念する擁護団体や批判者たちからＥＤＣには現状調査の実施を求める声が高まっていた。

同フェリーサービスを最も批難しているスコット・ストリンガー同市会計監査官は今年４月、ＥＤＣが同サービスの新船購入に8200万ドルを費やすことを阻止する声明を出していた。ストリンガー同市会計監査官は今回の調査結果に関して「ＥＤＣは、同サービスを最も必要としている市民の利用促進に努めなければならない」と話している。

不動産トレンド

今年、弊社で何度か不動産購入セミナーを実施していますが、ニューヨークの不動産の購入に関心のある方が多くいらっしゃることを大変うれしく思うのと、今バイヤーズマーケットと呼ばれる市場であることをひしひしと感じます。

さて今回はニューヨークで人気が急上昇中のアストリアをご紹介します。

変わりつつあるアストリア

アストリアはニューヨーク市のクイーンズ区にあり、マンハッタンのミッドタウンから地下鉄で約10～15分ほどの距離に位置しています。元々ギリシャ系移民が多いことで知られており、ギリシャ系レストランやギリシャ人の大家が多いのが特徴です。環境が良く、日本人も多く住んでおり、日系のスーパーマーケットやレストランも点在しています。

そんなアストリアですが、近年でアメリカ人住民が一気に増え、以前は多様な国の店が軒を連ねていたのが、現在は米国スタイルのお洒落なバーやレストランに変わりつつあります。

家賃や物件価格は以前と比べ上昇し、特にイーストリバー沿いには新しい賃貸ビルやコンドミニアムが増えています。アストリアで特におすすめの物件に「Plaza 21」というコンドミニアムがあります。同ビルは小ぶりな造りで、バーチャルドアマン、ランドリー、駐車場が付いています。物件の間取りは１ベッドルーム、広さは約627平方フィート（約58平方メートル）、月々の共益費と固定資産税の支払いがニューヨークでは破格の515ドル６セントとなっています。物件価格は68万5000ドルで、１平方フィートの単価が約１092ドルというリーズナブルさ。またこの物件地域は優良学校区のため、子供がいる家庭にも申し分ありません。発展を続けるアストリアに新居を構える人は今後ますます増えそうです。

（高橋祐太／リロ・リダック　マンハッタン住宅部）

J.ONE不動産
短期物件豊富!
ご相談・ご案内無料
◎駐在向けサービス
◎賃貸・売買・オフィス・不動産投資
◎学生向け格安アパート
日系取引先企業140社

代表：山辺亜紀
NY本社:212-661-1111　NJミツワ支店:201-313-1115
ウェストチェスター支店:914-835-3333
www.jonefudosan.com

印刷物、セールスプロモーション用品
のことなら何でもお問い合わせください
K-kobo kkobo.com・kkobo@me.com

すはこび
「週刊NY生活を見た」で10%オフ!!
www.suhakobi.com
大きな荷物運びます。
お引越し／家具の移動・買い付け／展示会／サンプル
撮影／ロケ車／デリバリー／その他代理業務各種
お問合せ: info@suhakobi.com

MTC KITCHEN
Mutual Trading Company
Providing Japanese Restaurant Supplies Since 1926
Mutual Trading Company（共同貿易）のオンラインショップでは、シェフ用の和包丁やキッチン道具、器など、MTC Kitchenでしか購入できない商品を多く取り揃えております。
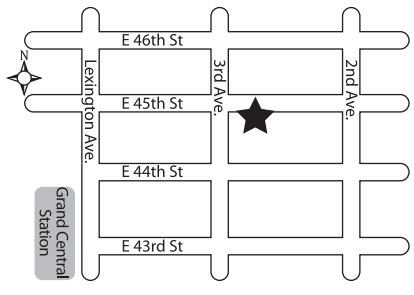

MTC Kitchen オンラインショップ
www.MTCKitchen.com
MTC Kitchen マンハッタンストア
711 3rd Ave. New York, NY10017
（45丁目、 2&3番街の間）
Tel: 212-661-3333
月～金　10am～7pm EST
土・日　定休日
マンハッタンストアスタッフ一同、皆さまのお越しを心よりお待ち申し上げております。
New York Mutual Trading., Inc.　http://www.nymtc.com/
77 Metro Way Secaucus, NJ 07094 Tel. 201-933-9555

サンフランシスコの情報誌といえば…
weekly J
只今、人材募集中！
営業・Gデザイナー
ベイエリア・シリコンバレーで働いてみませんか？ビザサポート可
info@sportsj-usa.com | 650-552-9230 | www.sportsj-usa.com

はじめてのニューヨーク進出を容易に

言葉や商習慣も異なるうえ、米国での信用歴がない企業や個人にとって、会社設立やオフィススペースの賃貸契約は、容易ではありません。住友不動産販売NY では、ハードルの高い米国進出を容易にしていただけるよう、簡単な申込手続にて、オフィス家具や会議室・ラウンジ等の共有施設を完備する短期＆長期レンタルオフィスサービス「エグゼクティブ・スイート」をご提供しています。個室タイプに加え、会社設立時の登録住所として活用いただけるバーチャルオフィスタイプまで幅広いサービスをご用意しています。20年以上にわたり、数多くのニューヨーク進出・出店を手がけた実務経験豊富な住友不動産販売NY のエージェントと現地スペシャリストの強固なネットワークにより、お客さまのニューヨーク進出を総合的にサポートいたします。まずは、お気軽にご相談ください。

住友不動産販売NY エグゼクティブ・スイート

- グランドセントラル駅至近の好立地
- 多様なレンタルサービス形態（レンタルオフィス・貸会議室・バーチャルオフィスサービスなど）
- オフィス家具・インターネット専用回線完備
- 日米バイリンガルの専用レセプショニスト常駐
- 無料WiFi・FAX・コピー機・フリードリンク完備のビジネスセンター/ ラウンジ
- 起業・事業進出 コンサルティング（無料）とオフィス・店舗スペース探しのサポート

住友不動産販売
800 2nd Ave #300, New York, NY 10017
Tel: 212-596-0800 • info@sumitomo-ny.com • www.sumitomo-ny.com

CHINTAI
『タイチ不動産だけの管理アパートメントビル』
只今 タイチ不動産管理のアパートメントビル 106棟
簡単審査 パスポート＋身分証明書のみOK
新着情報 特選物件 毎日更新
毎日新鮮情報満載 www.taichirealty.com
らくらくパッケージ
空港出迎え リムジンサービス → 短期アパート 月$3000〜 → 長期アパート 開設サービス: ガス代、電気代、ネット、ケーブル
茂古沼　梶江　川原
私達がサポートいたします。
TAICHI 228 East 45th Street, Suite 1800, New York, NY 10017
Tel: 212-983-7000　Email: info@taichirealty.com
不動産エージェント急募! ビザサポート有り
詳細はTel: 212-983-7000 • Email: info@taichirealty.comまで

商業用／住宅の賃貸・売買・管理
Upia Properties LLC（ユピア）
Tel: 917-549-5157
大島 みゆきまで日本語で
e-mail: miyuki3533@gmail.com

レンタル家具
詳細はウェブで www.kiku-ny.com
総合家具センター KIKUインテリア
151 Main St., Port Washington, NY 516-883-0002

STARTS NEW YORK REALTY
STARTS スターツ・ニューヨーク・リアルティ
www.startsnewyork.com
不動産エージェント募集中!
業界未経験の方でもお気軽にお問い合わせ下さい。
不動産業のほか、様々な事業を展開するスターツの企業理念は人を育てることです。スターツは、世界に羽ばたく人を応援しています!
Email: otoiwase@startsnewyork.com
Tel: 212-599-7697
420 Lexington Ave., #430
New York, NY 10170

充実の全米ネットワーク! 日本語で、お問い合わせください。www.redacinc.com

マンハッタン	866-622-2228	ウェストチェスター	914-921-2525	コネチカット	203-661-6404
ニュージャージー	201-944-5700	ボストン	857-241-3690	デトロイト	248-305-8913
シカゴ	847-758-1700	ダラス	469-443-1553	サンノゼ	408-244-5500
ロサンゼルス	310-328-2800	サービスアパート	212-379-5005	メキシコ	01-462-104-5118

corcoran
corcoran group real estate

個人ブログ http://brooklyntime.net

NYCトップ不動産会社の物件数とお客様第一のきめ細やかサービス
ブルックリン、クイーンズ、マンハッタンでの不動産売買に関するお問い合わせはお気軽に!
松本 哲夫　日本語でお気軽にご相談ください
ニューヨーク州公認不動産エージェント
Licensed Real Estate Salesperson
NRT Top 1000 Sales Associates -Q1 2012
Top 10 Sales Agent in Brooklyn -October 2011 / REBNY正会員
Cell: (914) 374-7195
Email: Ted.Matsumoto@corcoran.com
Office: 65 Lafayette Ave,Brooklyn NY 11217
（Atlantic Ave 駅から徒歩5分） Tel: (718) 210-4051
The Corcoran Group は、The Real Deal Top Residential Firms 2011の4部門にてトップ不動産会社に選出されました。

NIKKEI
経済激動、今こそ日経!
日経平均株価は今いくら?
→答えは日経でチェック!
＊日本経済新聞米州版ご購読の方には日経電子版（有料）を読めるアカウントを無料で提供します。
ボクの名前はデンシバよろしくね!
電子版広報犬 デンシバ
日本経済新聞はマルチデバイスで読めます

電子版のみご利用の方は「居住国・地域」のご登録変更をお願いします。
変更方法はこちらから
www.nikkeius.com/address/
お申込み・詳細は www.nikkeius.com | 1-800-322-1657

今から準備、年金・介護の不安を取り除く
ダブルライフ実現セミナー
日本とNYで起業する方法など3社共催で解説

講演する左から宮岡さん、川畑さん、村井さん（9月28日）

株式会社ビレッジウェルジャパン、株式会社川畑明美エフ・ピー事務所、株式会社天平美人の三社共催による「今から準備、年金・介護の不安を取り除く、NYと日本のダブルライフ実現セミナー」が9月28日、市内ニューヨーク・イベントスペースで開催された。

当日は、まず日本でファイナンシャルプランナーとして活躍する川畑明美さんが、日本の年金制度や介護支出などについて、具体例と具体的な金額を交えて解説。お金の上手な使い方のアドバイスも交え、いざ介護となった時に困ったり、何も分からず不安を持たないように、前もって準備が必要と説いた。

次に、自身も日米を頻繁に往復してダブルライフを実践するビジネスコンサルタント、ビレッジウェルの村井功さんが登壇。自身の経験をもとに、ニューヨークと日本で起業する方法を伝授した。成功のためにはノウハウや方向性を共有できるパートナーを見つけネットワークを構築することの重要性を説いた。

最後に、心理セラピスト・エグゼクティブコーチとして日本で活躍する天平美人の宮岡真由美さんが、セミナー参加者たちとグループワークをしながら、お金に対する思い込みやコミュニケーションの上手な取り方などについて話した。「今悩んでいる問題は思い込み（ビリーフ）が原因となっていることが多く、それを他者から助言を得て気付き変えていくことで解決に繋がる」と解説した。さまざまな悩みを持つ参加者からは、次々と相談が寄せられていた。

無料乳がん検診
JASSIで11月9日に実施

日米ソーシャルサービス（JASSI）では11月9日（土）午前9時30分から午後3時（正午から1時までを除く）までミッドタウン（New Providence Women's Shelter Health Clinic＝東225番地45丁目）で無料乳がん検診を行う。検診を受けられるのはNY市在住の40歳以上の女性で、過去1年間マンモグラムを受けていない人。（右記条件に該当しなくても受診できる可能性あり、左記に連絡を）。当日は日本語を話すスタッフが書類記入などを手伝ってくれる。申し込み締切は11月4日（月）午後5時まで。申し込みは電話212・442・1541またはEメール jassinyevent@gmail.com まで。

3人展
ブルックリン・ダンボ ウサギギャラリー

ブルックリンの展示会場前で左から雄猿、EIJI、加藤

ブルックリンのダンボにあるウサギギャラリーで9月12日から19日までEIJI TAMURA DOG ART、nine SIXty 加藤博照、博多絵師 雄猿（はかたえし おすざる）の3人展「untitled」が開催された。EIJIの作品は、犬たちが持っている無償の愛情や豊かな表情、ポジティブな感情をカラフルに描く。加藤のジュエリー作品は、素材としてタブー視されていたレザーを用いデザインから縫製まで独自の手法と手作業で完成させたもの。雄猿は、幼い頃より独学で絵画を始めた。その場の空気感を感情に変え作品に命を込めるという独自の作風を追求している。

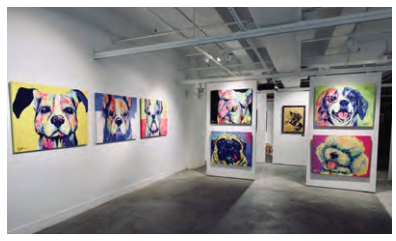
EIJIの犬の肖像

NY作品展は2度目となる3人。EIJIは「NYで注目されるまでには時間や運が必要。でもやり続けることでチャンスは広がるんじゃないか。世界中の愛犬家の心に響くアートを描き続けていきたい」と、加藤は「お客様と一緒にデザインした世界に一個だけのジュエリーをとても喜んでいただけた。この刺激を今後の作品に反映していきたい」と、雄猿は「独自の作風の面白さを評価してもらえた。NYは枠と型にはまらず表現している空気感がいい」と話していた。今回は好評につき会期が延長された。3人は、来年もNY展を企画しているという。

また、今回は12日のみ限定で、御料備前火焔窯、山根彰正の作品も展示された。岡山の陶芸家、山根の作品は、中国・宋の時代に作成された「曜変天目」という、施釉された茶碗に玉虫色の曜変が生じた特別な焼き物を再現したもの。850年間、誰も再現を成し得なかった曜変天目を完成させたことは世界の焼き物史上初の快挙とされ、その技法は、皇族に所縁のある四條司家に「日本の宝」と評価され、「御料窯」の栄誉と称号を拝命した。

山根作品も、NYでの個展を企画予定だという。

（久松茂）

山根の陶芸が特別出展

実演する加藤

雄猿の作品

車のあれこれ お任せください！
メイセイモータース
MEISEI MOTORS
住所変更・業務内容変更のお知らせ
◎ Auto一般 コンサルティング業務
☆買取り無料査定、引き取りサービス
☆登録・車検サービス
☆Detailing、Undercoatingサービス
☆板金見積りサービス
住所: 135 Fort Lee Rd, Suite LL2
Leonia, NJ 07605
Tel: 201-482-4921 516-236-3657
Email: meiseimotors@aol.com
営業時間 月 水 金 土 10:00am-5:00pm

First Brand 主催
第3弾
ニューヨーク ❶ 研修ツアー体験記
マイベストプロ https://mbp-japan.com/

日本の専門家をニューヨークに紹介します

Webブランディングエージェンシーの株式会社ファーストブランド（本社大阪府大阪市）が主催するニューヨーク研修ツアーが、9月25日から29日までの5日間行われ、ツアーに参加した日本で活躍する企業の代表者3人が、ニューヨークで特別講演を行った。

＊＊＊

読者の皆様、こんにちは。私たちファーストブランドは、様々な業界で活躍する日本の専門家と国内外の人々を繋ぐ、頼れるプロが見つかる専門家紹介サイト「マイベストプロ」を運営しています。

日本で活躍する専門家たちが、今まで日本国内でしか伝えていなかった様々な情報をリレーセミナーでお届けする「ライオンズ大学・大人の教養講座シリーズ」はお陰様で大好評を頂き、3回目を迎えることができ、今回も参加者の皆様に喜んで頂くことができました。

今回のリレーセミナーでは「脳の習慣を変えることによって金メダリストを育てたメンタルコーチ」「様々な苦境を乗り越えたステンドグラス作家」「1200年、悠久の時を超え京都に息づく庭師」の3名が、毎日の生活に役立つ、そして勇気や感動を届けてくれる話をしてくれました。

そこで、参加してくださった方々だけでなく、より多く方に情報をお届けしたく、これから1か月にわたり、3名の専門家を紙面にてご紹介させて頂きます。是非ご覧下さい。

河本扶美子（株式会社ファーストブランド 代表取締役社長）www.firstbrand.co.jp

協力：My Event USA
www.myeventusa.com

TRAVEL

ジャズピアニスト浅井岳史の2019南仏旅日記

その2「バベットの晩餐」

やはり時差ボケだ。夜中に起きて二度寝、結局朝寝坊をしてしまう。が、バケーションに来ているのだ。何を急ぐことがあろう。

昼過ぎにこの中世の街Uzes市（ウゼ）の真ん中にそびえる城に出かける。ここは古くはローマ時代から栄えた山と川に囲まれた風光明媚な街なのだ。紀元前1世紀にはすでにローマの水道が作られていた。近くにpont du gardという世界遺産にも登録された有名な水道橋があるが、その上流の当たるのがこの街である。

当然のことながら、そういうところは奪い合いになる。ウゼは8世紀にはアラブのウマイヤ朝に占領され、アラブの最北端に位置した。かつてエジプトがローマ帝国でキリスト教国であったことは驚きだが、南仏がイスラム教国家？　これはさらなる驚きである。それをレコンキスタでキリスト教軍が奪回したことは周知の事実である。

フランスには大きく分けて二つの地域がある。一つはYesをOuiと言うパリを中心とする地域、もう一つはYesをOcと言う南仏である。言葉の名前が地名になり、ここをLanguedoc、ラングドック地方という。それはOccitaneとも呼ばれ、世界的に有名なフランスのブランドL'Occitane en Provenceはここの文化を商品化している。

ウゼは長い間キリスト教ビショップが治める街として繁栄した。が、パリのルイ8世が併合を企て、13世紀にルイ9世（私の研究テーマ）との間で和解が成立。1229年に公爵（Duke）が置かれ、それ以来800年間、この城はDuché、Uzesと呼ばれ、同じ家の末裔が今も住んでいるという。現在の城主様に是非会ってみたいものだ。

素晴らしい円形の城下町には中世の石の建物がそのまま残る。城が見えた！　眩しいプロヴァンスの太陽に石の建物とロゴ入りの屋根が映える。早速入場。城のゲストではないので、チケットを買う。フランスの田舎の城は、大抵フランス語のツアーでしか中に入れない。そこに庭だけ観たい人、翻訳が欲しい人など、ややこしくなる。英語では中々通じないので、伝家の宝刀フランス語で頑張った。そうしたら、後ろにインディアナから来たというアメリカ人夫婦がいて通訳をしてくれると言う。日本語も少しできる彼らと共通点も多く会話が楽しかった。

フランスの城は大抵そうだが、中世の古い部分と近代の豪華な宮殿が共存する。古い鎧の兜があり、ご先祖様のバストや肖像画がたくさん並べられている中に何と今の城主の家族の写真もある。近代の部分には教会があり、光輝いていた。そして屋上から見た景色の素晴らしいこと。石の建物と屋根が緑の森の中に円形の中世の街を形づける。この景色は3世紀から変わっていないはずである。

最後にアクシデントがあった。中世の城には大抵地下に牢獄がある。入り口が一つしかなく一回入ったら出られない。恐ろしくも囚人はそこで忘れられてしまうというので、城の牢獄をOublie（忘れた）と言う。ゴーストが出ると言う噂があるそのウブリエを覗いていたら、サングラスを落としてしまった。幸い深くはないので、下の方に落ちているのが見える。一瞬、自分で取りに行こうかと思ったが、それは危険だ。それに忘れられたら大変だ。サングラスを諦める？　それは城にとっても良くない。で、夫婦でさっきの受付のお兄さんにお願いに行った。たった一人で切り盛りしているお兄さんは、入口を閉鎖して、石が風化していて危ない中、頭をぶつけながらサングラスを拾ってくれた。なんて素晴らしい人だ。名前を聞いたらトニーだと言う。深々と感謝した。

城を出ると門前に露店が準備をしている。どうやら今夜はお祭りのようだ。なんてラッキーなんだ。街の広場でアイスクリームと飲み物で休憩。それもフランスならではの非常に格調の高いスウィートだ。NYでプロデュースを手掛けている女性シンガーのデビューコンサートが決まったと知らせが入った！　アイスクリームがもっと甘くなった！すっかりスウィートになってひとまずアパートまで帰る。徒歩10分だ。

本来はアパートで自炊をするのが常なのだが、今夜はお祭りもあるし、初日から掟を破って外食をすることにした。夕方は冷えるのでそれなりの服に着替えて、昼間たっぷり楽しんだ城の前に戻る。

出店を見て回る。トリュフ屋がある。頻繁に南仏に来ながら今まで知らなかったが、トリュフには黒トリュフと白トリュフがある。お馴染みの黒トリュフは南仏産で1キロ800ドルで取引され、白トリュフはイタリア産で1キロ2000ドルだそうだ。純粋のトリュフは高いので、トリュフのクリームを買う。特別なディナーで出そう。

目星を付けておいたレストランへ。フランスでは夏の夜は外で食事をするのが普通である。星空の下、薄暗いキャンドルのテーブルにつく。英語を喋るのは失礼になるくらい超フランスの夜である。ウェイトレスの女性が超優しい。料理は、前菜にピーマンのツナ詰め、メインにプロヴァンスのチキン、プロヴァンスのエビ、北アフリカ料理のクスクス、美味しいパン、表面が硬いので割って食べるクリームブリュレ、ティラミス、このクオリティーの高さは何だ！　決して高級レストランではないが、長い間に培われてきた食文化がここにある。やはりフランスは世界で押しも押されぬ文化大国だ！

映画「バベットの晩餐会」の如く、すっかり料理で幸せになって、星空の下中世の石畳を歩いていると、城の前の市役所でタンゴ大会があって、街のおじさん、おばさんが着飾って楽しく踊っている。どこかダサくてパリの洗練さは全くないが、集う人たちの楽しさはどうだ！こちらが感動してしまう。しばらく見入ってしまった。

その感動を胸にアパートに戻る。プロヴァンスの初日は、今までの辛いことをすべて帳消しにしてお釣りをたくさんくれる幸せな一日であった。

（続く）

（浅井岳史、ピアニスト＆作曲家）
www.takeshiasai.com

栗原祐司のミュージアム・フリークのひとりごと

第328回

ICOM京都大会開催（その4）

9月2日にはICOM（国際博物館会議）京都大会の開会式および建築家の隈研吾氏による基調講演が行われました。ICOM京都大会の参加者は、当初3000人を目標にしていましたが、この時点で既に4000人を超える登録者がおり、一番大きなメインホールでも1800人の定員だったため、先着順でサテライト会場に案内し、映像を通じて見ていただくことにしました。また、秋篠宮皇嗣同妃両殿下に御臨席いただく関係で、この日だけ参加登録受付後に金属探知機が設けられ、メインホールの前でもIDチェックが行われました。多くの参加者が詰めかけたため、若干の混乱はありましたが、大きな問題はなく進められました。

開会式は、醍醐寺僧侶による声明（しょうみょう）および法螺（ほら）によって始まりました。節のある お経を総じて声明といい、およそ1500年の伝統を持つ日本音楽の源流であり、儀礼に用いられる世界で最も古い音楽の一つです。現在、日本で主に唱えられている声明は天台宗と真言宗の二つの流れがあり、醍醐寺による真言宗の声明は、開祖・弘法大師が確立したものです。開会式では、感謝と安全、美徳、知恵を主題とし、世界の平和と参加者平安を祈って行われ、厳粛な雰囲気のなかで始まりました。

続いて、登壇者紹介の後、秋篠宮皇嗣同妃両殿下が御臨席され、まずスアイ・スクソイICOM会長によって開会宣言・主催者あいさつが行われました。次いで、青木保・ICOM日本委員会委員長および山極壽一・日本学術会議会長から主催者挨拶があり、秋篠宮皇嗣殿下のおことばを賜りました。殿下のおことばは、「博物館における経験として、ロンドンの大英自然史博物館やライデンの国立自然史博物館で、当時研究対象としていた東南アジアの淡水魚類を調べた際に、自分が必要としている標本が多数保存されていることに驚くとともに、喜びを感じました。これらの標本類は、決して過去の遺物に限ったものではありません。いつ利用されるのかという直近の問題とは関係なく、保存と継承がなされているものです。私たち訪れる利用者にとって、そのことが最も大切な博物館の意義であると考えます。多くの事柄が急速に変化する現代社会にあって、時間を超えて、万有の蓄積装置として、そこに存在していることこそが、今日もっとも博物館に求められていることなのではないかと思います。」という専門家としてのお立場も踏まえた実に素晴らしい内容であったと思います。

その後、柴山昌彦・文部科学大臣および左藤章内閣府副大臣（いずれも当時）による来賓祝辞、西脇隆俊・京都府知事および門川大作・京都市長による開催地あいさつ、銭谷眞美・日本博物館協会長による内閣総理大臣メッセージの披露があり、最後に佐々木丞平・ICOM京都大会2019組織委員会委員長によるICOM京都大会の趣旨説明があり、開会式を終了しました。

（栗原祐司／京都国立博物館副館長）

短期集中連載えほん「ぼくめいた」6

■前号までのあらすじ
車の留守番たのしいな。でも約束の時間までに戻ってきてね。となりのメーターくんは、運転手が戻ってこないので冷や汗タラタラ。駐車違反のチケットをもらっちゃったよ。

作・絵　三浦良一

一生懸命働いているボクたちの前に、突然現われたのが、
彼女だった
学校の自由研究のテーマに
パーキングメーターがどれだけ正確なのか
かたぱっしからコインを入れてストップウオッチ片手に
メーターの時間を調べはじめたのさ
正直いってあせったよ。

（次号につづく）

Us meters are working very hard, but suddenly
a girl appeared.
She had an independent study assignment for school,
so she chose to check the accuracy of parking meters.
She put coins on all the meters in a row,
and she checked the times, with a stopwatch in hand.
To be honest, I panicked.　(to be continued)

New York Parking Meter Story ©Ryoichi Miura 2019

週刊NY生活　教育なんでも相談室

卒業生とのインタビューの心構え

サトリ・カレッジ・プランニング
カレッジ・カウンセラー
伴 里美相談員（M・A）

Q 今年シニア（12年生）で、大学出願準備をしているところです。志望校の一つからメールが来て、申し込めば卒業生とインタビューを受けることができるらしいです。僕は口数が少ない方で、インタビューでうまく答えられるか不安です。インタビューを受けた方がいいのか、もし受けるならどう準備すればよいかアドバイスをお願いします。

（NY州、高校生）

A 大学への出願前後に、このように大学からメールでインタビューの誘いがあったり、オンラインでインタビューを申し込めることがあります。ここでは大学スタッフとではなく、卒業生とのインタビューに限定してお答えします。卒業生とのインタビューと言っても、評価の対象になる場合と、評価せず大学のことをもっと知ってもらう目的で行われる場合があります。評価の対象にならないのにどうして大学はわざわざインタビューを行うのでしょうか。インタビューを受けた志願者が合格した時、受けないで合格した志願者と比べ、高い割合で入学を希望するという統計があります。大学にとってこのイールド（合格者の内、何%が入学するか）が高いほど、よい大学としてランキングも上がります。ですからインタビューはイールドを上げる一方法とも言えるでしょう。また卒業生が大学のボランティアをすることで、卒業してから年月が経っても母校を身近に感じてもらい、同窓生のネットワークを強める効果もあります。

大学のサイトにインタビューの意図などが記載されていますので、注意して読んでください。

願書を出すすべての大学のインタビュー方針をよく読んで、できるだけインタビューを受けましょう。大学に興味のあることを示せます。インタビューが「必須」または「強く勧める」と書いてあれば、インタビューを必ず受けてください。単に「勧める」とある場合も受けた方がよいでしょう。ただ、インタビュアーと目も合わせられず、答えもしどろもどろになるくらいあがり症の人は、「勧める」くらいであれば、ひとまず受けないことを勧めます。でも就職など人生のいろいろな場面でインタビューは避けて通れませんので、克服できるよう努めてください。逆に、人と話すのが好きでインタビュアーを魅了するほどの志願者であれば、ボーダーラインから合格ラインに上がる可能性もあります。インタビュアーはインタビュー内容を大学にリポートするので、大学のアドミッションスタッフを説得することもできるからです。もちろんこれは大学によっても違います。なお、インタビューの機会があるかどうかわからない場合は、アドミッションオフィスに問い合わせてください。

単にシャイな人であれば、インタビューの準備をよくすればインタビュアーによい印象を与えられると思います。頑張って大学のリサーチをしてください。まず、なぜその大学に入りたいのか、箇条書きにまとめておくとよいでしょう。その内容は、他の大学にも当てはまるような一般的な内容ではなく、その大学にだけ当てはまるような特徴やプログラムであるべきです。次に、大学で勉強したい分野と、それに興味を持ったきっかけ、そして今までそのためにどんなことを勉強してきたかも言えるとよいでしょう。そして勉強以外で興味を持っていることや自分の趣味について、なぜそれが好きなのかきちんと話せるよう準備しましょう。インタビュアーからの質問に答えるだけでなく、こちらから自分のことを話してもいいと思います。願書には書ききれなかった自分を知ってもらうため、アピールできることをいくつかまとめておきましょう。その他、インタビュアーへの質問も用意するといいと思います。例えばキャンパスで一番好きだった場所、一番好きだったクラスなど、インタビュアーの学生時代の体験を聞いてもいいでしょう。若い卒業生を除いて、インタビュアーが大学の最新情報に疎い場合もあります。ですからインタビュアーが自信を持って答えられる質問にしてください。

最後に、卒業生とのメールのやり取りは敬意を持って丁寧な対応に努めること、インタビューの指定場所には時間の余裕を持って着くこと、インタビューの後でお礼のメールを忘れないことなど、基本的なマナーも忘れないでください。

●本欄への相談は　サトリ・カレッジ・プランニング
Eメール info@satoricollegeplanning.com、
ウェブサイトttps://satoricollegeplanning.comまで。

**Whatever your financial goals may be, Citi is here to help.
Call us today.**

Michael Bomparola
Home Lending Officer
212-541-8117
michael.bomparola@citi.com
citi.com/michaelbomparola
NMLS# 685473

Yumiko Watanabe
Citigold
Relationship Manager
212-541-8145
yumiko2.watanabe@citi.com
NMLS# 722859

666 Fifth Avenue, New York, NY 10103

**お客様の多様な資金計画に合わせて、シティがお手伝いします。
お気軽にお問い合わせください。**

マイケル・ボンパローラ
住宅資金融資担当者
212-541-8117
michael.bomparola@citi.com
citi.com/michaelbomparola
NMLS# 685473

ユミコ・ワタナベ
シティゴールド・リレーショ
ンシップ・マネージャー
212-541-8145
yumiko2.watanabe@citi.com
NMLS# 722859

666 Fifth Avenue, New York, NY 10103

Terms, conditions and fees for accounts, programs, products and services are subject to change. This is not a commitment to lend. All loans are subject to credit and property approval. Certain restrictions may apply on all programs. Offer cannot be combined with any other mortgage offer. This offer contains information about U.S. domestic financial services provided by Citibank, N.A. and is intended for use domestically in the U.S.

Please be advised that future verbal and written communications from the bank may be in English only. These communications may include, but are not limited to, account agreements, statements and disclosures, changes in terms or fees; or any servicing of your account.

EQUAL HOUSING LENDER ©2019 Citibank, N.A. NMLS# 412915. Member FDIC and Equal Housing Lender. Citi, Citi and Arc Design and other marks used herein are service marks of Citigroup Inc. or its affiliates, used and registered throughout the world.

諸条件、口座手数料、プログラム、商品、サービスは変更される場合があります。本資料は融資をお約束するものではありません。融資はすべて信用および資産状況の承認が前提となります。すべてのプログラムに一定の制限事項が適用される場合があります。特典を他の抵当貸付の特典と併用することはできません。本資料にはCitibank, N.A.が米国内での使用を目的として提供している金融サービスについての情報が記載されています。

弊行から口頭および書面で提供する今後の情報は、英語のみとなる場合があります。それらの情報には、口座契約書、明細書、開示文書、条件・手数料の変更、口座サービスに関するあらゆる情報などが含まれる可能性があります。

EQUAL HOUSING LENDER ©2019 Citibank, N.A. NMLS# 412915。Citibankは、FDIC加盟銀行および同等的に住宅融資を提供する金融機関です。本資料で使用されているCiti、Citiとアークのデザイン、および他のマークは、Citigroup Inc.と関連会社のサービスマークとして世界中で使用され登録されています。

ローカル スクランブル New Jersey

ハロウィーンシーズンをNJで楽しもう！

10月になるとハロウィーンの季節。州内各地では、さまざまなイベントが催される。日本と違って米国ではこの時期がホラー映画や怪談、お化け屋敷などが一番盛り上がるシーズン。そこで、絶叫間違いなしの「恐怖度マックス」系から家族で楽しめる「そんなに怖くない」系まで、NJで楽しめるこの時期ならではのイベントをいくつか紹介しよう。

【ナイトメア・アット・グラビティヒル】

5エーカーの農園に作られた架空のゴーストタウン「グラビティヒル」に迷い込んだ貴方は、「グラビティヒルの呪い」のストーリーに沿って、約35分間、次々と襲い来る数々の恐怖を体験することになる…。

Nightmare at Gravity Hill
10/12, 13, 18, 19, 20, 25, 26, 27
金・土曜: 18:30-23:00、日:18:30-21:00
料金25ドル
Cicconi Farms
1005 Farmingdale Road
Jackson, NJ
Tel: 732-703-4198
www.nightmareatgravityhill.com

【ダイナソー・アフター・ダーク】

リアル感満点に動く恐竜たちの展示が子供たちに人気のテーマパーク「フィールド・ステーション・ダイナソー」が企画する夜のイベント。日没と共にティラノサウルスが脱走したという設定で、参加者たちは逃げたティラノサウルスを捕まえに警備員たちと共に夜のパークで冒険を繰り広げる。最後には皆でキャンプファイヤーを囲み、ホットチョコレートとスモアで楽しもう。

Dinosaur After Dark
10/12, 18, 19, 25, 26の夜間
営業時間はウェブサイトで確認
料金24ドル
Field Station Dinosaurs
40 Fort Lee Road
Leonia, NJ
jerseydinos.com/events

【ハウンテッド・レッドミル・ビレッジ】

1810年創業の毛織物工場と周辺地域が歴史博物館として保存公開されている「レッドミル・ビレッジ」。そこを舞台に毎年恒例となったホラーイベントを開催。参加者は45分ほどの時間をかけて5つのセクションを探索する。その途中で数々の恐怖を味わうことに…。

同施設では期間限定で小さな子供たちも楽しめるさまざまなイベントも実施。詳細はウェブサイト参照。

Haunted Village
10/12, 18, 19, 25, 26
19:00-22:00
料金:30ドル
Red Mill Museum Village
56 Main Street
Clinton, NJ
theredmill.org

【13thアワー・ハウンテッド・ハウス】

「NJ最恐のエスケープルーム」として数々の受賞をしている同施設。そこに役者たちが演じるゾンビ達も投入されて恐怖は倍増。この絶叫必至の迷宮から貴方は脱出できるか？

The 13th Hour Haunted House

11/2までの木・金・土・日曜
営業時間はウェブサイトで確認
料金35ドル～
105 West Dewey Ave,
Wharton NJ
Tel: 862-244-4454
13thhour.com

【シックス・フラッグス・フライト・フェスト】

日中は家族で楽しめる遊園地が、日没と共に恐怖のテーマパークに…。最高の恐怖を味わうゾーンからそれほど怖くないゾーンまで選べる。ガイドマップを入手して、テーマに分かれたエリアを探検しよう。ゾンビも園内を大勢徘徊してるので、怖くない人は声をかけてゾンビと記念撮影を楽しもう！

Fright Fest
11/3までの日没後に開催
Six Flags Great Adventure
1 Six Flags Boulevard
Jackson, NJ
詳細はウェブサイトで確認
www.sixflags.com/greatadventure/special-events/fright-fest

【フィールド・オブ・テラー】

100エーカーもある農園で、恐怖感満載の４つのテーマイベントや、ペイントボールライドを楽しむ。麦畑迷路やコーン畑迷路、カボチャ狩り、その他子供向けのアトラクションもあり。日によっては花火大会も行われる。

Field Of Terror
10/12, 13, 18, 19, 20, 25, 26, 27, 11/1, 2
各営業時間はウェブサイトで確認
料金: 20～60ドル（イベント体験数により異なる）
831 Windsor Perrineville Rd
East Windsor, NJ
Tel: 609-758-7817
www.fieldofterror.com

【ブー・アット・ボードウォーク】

ビーチのボードウォークが会場の、小さな子供連れの家族も楽しめるイベント。トリックオアトリート、カボチャ狩り、無料のフェースペイントやクラフト体験、ビーチに出現した迷路、ゲームコーナー、子供用の乗り物、その他、お楽しみが盛りだくさん。水族館では水中でのパンプキン彫刻ショーも楽しめる。

Boo at the Boardwalk
10/19, 20, 26, 27
12:00-16:00
Jenkinson's Boardwalk
Point Pleasant, NJ
Tel: 732-892-0600
jenkinsons.com

りんごラーニングセンター
語学部門　現地校学習支援プログラム、英語検定対策講座、英会話、ビジネス英語、TOEIC対策講座、日本語教室、書道教室等
幼児部門　1～2歳の親子&親子分離教室、2歳半からの日本語チャイルドケア
問合せ先：(201)947-4707　www.JapaneseSchool.org
2460 Lemoine Ave., #103～105, Fort Lee, NJ 07024
無料駐車場完備 GWBより車で3分

New Jersey州で移民法のことなら NPZ弁護士事務所
グリーンカードや就労ビザ、その他さまざまなビザサポートを行っています。
（代表）：201-670-0006 / info@visaserve.com
Mina（日本人スタッフ）: 201-670-0006(ext.112)/mina_kosuge@visaserve.com
RIDGEWOOD, NJ・NESHANIC STATION, NJ・NEW YORK, NY
弁護士 デイヴィット ナックマン David H. Nachman, Esq.
ニュースレターご希望の方は、TEXTで22828へ"NPZLAWGROUP"と送信してください。
website: www.visaserve.com

2歳児3歳児入園園児受付中
あすなろ国際学園 IAAS
アメリカ人の先生と日本人の先生による保育
●日本人とアメリカ人の保育士によるバイリンガル保育
●専門的音楽を取り入れ音楽的感覚を養う
●アメリカにいながらも日本文化や心を学ぶ
●フォニックスを取得して現地校への準備
●戸外遊びや空手等で体力づくり
●課外保育を多く取り入れ実体験で学ぶ
●延長保育
TEL: (201) 767-1144
300 High St. Closter, NJ 07624
info@asunarokokusai.org
http://asunarokokusai.blogspot.com/
2歳半から6歳半まで

Ridgewoodの日系食料品・日用雑貨・化粧品のお店
JMART
寿司職人がお店で握るお寿司や手巻き寿司にも便利なお刺身のテイクアウトもできます。
44 Chestnut St, Ridgewood, NJ 07450
201-857-5738・jmart-usa.com

週刊NY生活 出版事業部
あなたの本を作ります。
(212)213-6069

Japanese Weekend School NJ
ニュージャージー補習授業校
（幼児部、初等部、中等部、高等部）
2020年度 中等部進学説明会開催
日時：2019年10月26日(土)
12:00～12:20　進学説明会
12:45～13:30　中・高等授業見学会
場所：パラマス校
425 Paramus Rd., Paramus, NJ 07652
Tel. 201-493-9222（土曜日のみ）
スクールバス有 Jersey City Line West NY Line Summit Line
教員、幼児部アシスタントの登録者 募集中
お問い合わせ　ニュージャージー補習授業校事務所　Tel. (201) 585-0555
Two Executive Dr. Suite 660, Fort Lee, NJ 07024　Email: njws@jwsnj.org
詳細はホームページをご覧ください。www.jwsnj.org

ニュージャージー こぐま幼稚園
こどもが まんなか
ニュージャージーこぐま幼稚園では、子どもの主体性をもった活動を大切にし、それを援助しています。子どもたちが、心も体も大きくなって世界に飛び出し活躍してくれることを願いつつ「こどもが　まんなか」をスローガンに、一人ひとりの子どもたちが内に秘めている可能性を大きく花開かせることができるようともに歩んでいきたいと思います。
保育時間 午前8時45分～午後3時45分（半日保育もあり）
対象年齢 2歳半～6歳
延長保育 午前7時から午後8時
週1日から通園可能(月～土)
選択制の英語プログラムあり
見学、無料体験保育は随時受け付けています。
スクールバン運行
初等部・中等部サタデースクール
午前8時45分～午後3時45分
月 キッズジム 午後1時45分～2時30分
火 ダンスアンドムーブメント 午後1時45分～2時30分
木 親子クラス 午前10時～11時
金 リトミック音楽クラス 10時半～11時15分（対象年齢8ヶ月～2歳半）
月～金 アフターキンダー 午後4時30分～6時30分
各クラス無料体験可
530 10th Street,
Palisades Park, NJ 07650
Tel: 201-944-6968/201-966-5561
E-mail: theyouchien@gmail.com
www.newjerseykogumayouchien.com
かぼちゃ狩りの様子

PARAMUS PUBLIC LIBRARY
...It's all at your library
NJ州パラマス公立図書館にぜひ一度ご来館ください
● 経験豊富な専門教師によるESLクラス
秋のセッション10月から
初級、中級、上級者クラス
文法クラス
会話/発音/語彙クラス
● 6000冊以上の日本語書籍
絵本から一般書、雑誌まで
● 約300タイトルのコミック本
● 各種ミュージアムパスの貸出
● 当館には「週刊NY生活」も設置しております。ご自由にお持ち帰り下さい。
当館は、NJ州・バーゲンカウンティ・パラマスに位置する公立図書館です。
小さいお子様から大人まで、様々なプログラム／サービスをご提供しています。
当館のサービスを無料でご利用していただくには、当館もしくはBCCLS（NJ州北部の77館の図書館からなる共同事業体）に加盟している図書館発行の利用者カードが必要です。
該当のカードをお持ちでない方は、当館発行のカードのご購入をご検討ください。
お問合せは日本語でお気軽にどうぞ。
japaneselanguage@paramus.bccls.org
PARAMUS PUBLIC LIBRARY
E116 Century Road, Paramus, NJ 07652
http://www.paramuslibrary.org/

BOOKS

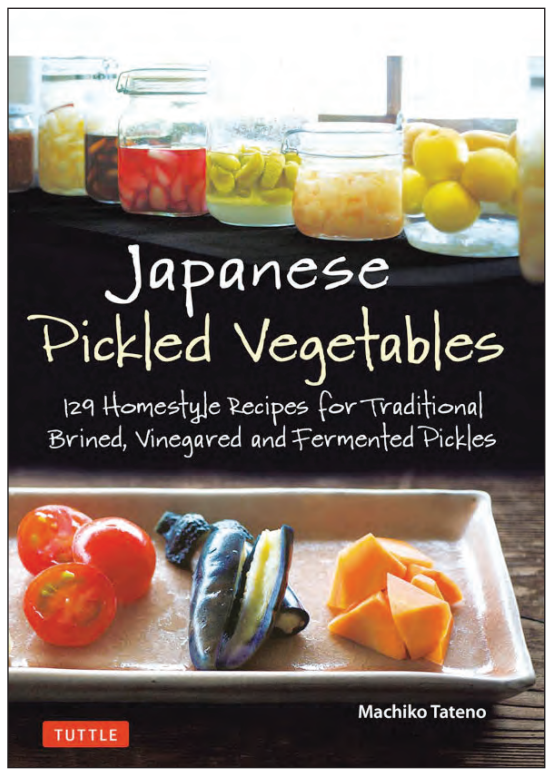

美味しい漬け物のレシピ

舘野真知子・著

Tuttle Publishing・刊

料理家・管理栄養士の舘野真知子さんが2年前に上梓した「きちんと美味しく作れる漬け物（成美堂出版）」では梅干し、ぬか漬け、白菜漬けなど定番の漬け物から山形の三五八漬け、東京のべったら漬け、長野の野沢菜漬け、京都の千枚漬けなど昔ながらのふるさと漬け、キャベツ、きゅうりはもとよりアスパラガスやセロリ、プチトマトなどモダンな即席漬けまで129品の漬け物を紹介している。特別な道具がなくても気軽に作れるレシピと分かりやすい手順説明、美しい写真が評判を集め、版を重ねている。その「きちんと美味しく作れる漬け物」を米国向けに翻訳、アレンジした本書が今月下旬に全米で販売される。

舘野さんは栃木で8代続く農家に生まれ育った。管理栄養士として病院に勤務後、アイルランドの料理学校に留学。帰国後はメディアなどで活動した後、レストラン「六本木農園」の初代シェフを務め、現在は料理家として活躍、特に発酵食品の普及に力を注いでいる。仕事で日本全国を回り、伝統食品を知る中で発酵食品が多いことに気づいたことと、専業農家である実家に伝わる漬け物や保存食を紙面で残したい、との思いが漬け物本の出版となった。また、日本で国際交流を目的とした料理教室「Kitchen Nippon」の講師を長年務め、外国人向け日本料理のレシピが沢山たまり、海外での出版を考え始めた頃、日本食文化に精通するジャーナリスト、デボラ・サミュエル女史に出会い、自身の著書を数冊渡したところ、最も興味を持たれたのがまさかの漬け物本だった。デボラ女史監修のもと、1年半かけた翻訳とシミュレーションを経て米国での出版となった。版元であるタトル出版の創立者、チャールズ・タトル氏は第二次世界大戦後マッカーサー司令官の命を受け戦後の日本の出版業界再生のため日本へ渡り、任務終了後も日本にとどまり、洋書や洋雑誌の輸入と並行して日本の古書を米国の図書館に輸出するビジネスを始めた。以降タトル出版は60年以上に渡り「東洋の文化を西欧へ伝え、国際理解を深める良書を発行する出版社」を信条に文学や語学書、料理、芸術、手工芸、デザインなど、毎年150もの新刊を出版している。

日本食がフレンチやイタリアンと並ぶ料理として定着して久しい。寿司や天ぷらだけではなく、肉じゃが、おひたし、きんぴらごぼうなどの家庭料理が好きだという米人が増えている。そんな米国人が市販の柴漬けでは物足らず、本書を読みながら自宅で腕まくりをして白菜漬けやキュウリのぬか漬けを作るようになるかもしれない。

料理家として今後の抱負は？との質問に「発酵や伝統的なスタイルを尊重し、現代の日本の家庭料理の美味しさや魅力を伝える活動をしたいと思います。」と答える舘野さん。ニューヨークでは初めてとなるトークイベント「発酵食―美味しく食べて健康に！」を15日（火）午前11時から日本クラブで開催。発酵食品の魅力をおもてなし料理に役立つレシピと試食を交えて熱く語る。（砂）

公立図書館の守り獅子 年末まで箱入り修理中

ニューヨーク公立図書館（NYPL）本館の前にたたずむライオン像「ペイシェンス（忍耐）」と「フォーティテュード（不屈）」の清掃、修復、保存作業が年末までの9週間続けられている。

同作業の費用25万ドルは、ニューヨーク生命財団の助成金とニューヨーク市民からの寄付で賄われた。2頭のライオン像は1911年、彫刻家ピリリーリ兄弟がブロンクスのスタジオで製作。当初は「アスター」と「アレックス」と名付けられた。作業中、2体はカバーで覆われ見ることができないが、クリスマスまでに修復完了の見込みだ。

怪奇小説家ラヴクラフトの神話傑作選。モンゴル族の覇権を懸けた闘い。激動の国際政治の真実を読み解く。秋田美人と京美人を分析する。巨額の遺産相続を狙う兄弟の争い。

■即買える新刊を紹介■

BUY BOOK ON LINE
オンラインですぐ注文できます
デジタル版www.nyseikatsu.comでここをクリック
BOOKS Kinokuniya
▲クリックすると新刊購入サイトへ！

■インスマスの影（H・P・ラヴクラフト、新潮文庫）怪奇小説・幻想小説の先駆者のひとりとして知られる米国人作家、ラヴクラフト。彼が創造したクトゥルー神話は没後高く評価されている。退廃した港町インスマスで魚類を思わせる容貌の人々の恐るべき秘密を知る表題作ほか、英文学者で小説家の南條竹則が選び抜いた7篇のクトゥルー神話傑作選。**■チンギス紀〈5〉絶影**（北方謙三、集英社）シリーズ第5冊目となる本書では、モンゴルの草原を舞台にした命を懸けた闘いを描く。同じモンゴル族のタイチウト氏との戦いに挑むテムジン。疾駆するテムジンの軍が敵の長・タルグダイの隊に届くと思われたとき、新たな旗が現れる。ふたりを待ち受ける衝撃的な運命とモンゴル族の覇権を懸けた闘い。**■イギリスの失敗**（岡部伸、PHP新書）英国のジョンソン首相は「欧州連合（EU）からの期限である10月末までに必ず離脱を実現する」と公言。世界経済への悪影響が必至の「合意なき離脱」をなぜ進めるのか。かつての失敗から、日本が知っておくべき教訓とは。激動の国際政治の真実を読み解く。**■きれいの手口**（内館牧子、潮新書）「秋田美人の雪肌」や「京美人の立ち居ふるまい」を持っていなくても、誰もが十分にキレイになれるメソッドを、秋田出身の脚本家、内館牧子が紹介する。美のカリスマとして人気の美容家ＩＫＫＯとのスペシャル対談も収録。**■絶声**（下村敦史、集英社）資産家の父が失踪して7年が過ぎ、法的に死亡とみなされる「失踪宣告」まであと1時間を切ったところで、突如「私は生きている」という本人名義のブログが更新された。もう少しで巨額の遺産が手に入るとその瞬間を待ち望み、集っていた3人の子供たちに突きつけられる事実や悔恨、罪が次々と明かされていく。その骨肉の争いに果てに待つものとは。**■ドリトル先生航海記**（ヒュー・ロフティング、新潮文庫）イギリス人のロフティングが第一次世界大戦に従軍中、幼い子どもたちに書き送った物語が原型となったドリトル先生シリーズ。靴屋の息子トミー少年は大博物学者ロング・アローを探しに尊敬するドリトル先生と冒険の航海に出る。少年期からドリトル先生の物語を愛読してきた生物学者の福岡伸一氏による念願の新訳。（高田由起子）

■書籍データ／資料提供・紀伊國屋書店ＮＹ本店

いのち共歓
ニューヨーク倫理友の会
第19回年次総会

■講演：丸山 敏秋
（社）倫理研究所理事長、NY倫理友の会総裁、文学博士
「人生の羅針盤」
■Duo 夢乃
木村伶香能（箏・三味線）玉木光（チェロ）

日　時：2019年11月7日（木）6:30pm 開会（6:00pm開場）
場　所：NYAC（ニューヨーク・アスレチッククラブ）10階
180 Central Park South(7th Ave. & 59th St.の角)
Tel: 212-247-5100
参加費：会員$110 非会員$120（食事・ワイン込み）
水野五十一シェフによる特別メニューをお楽しみください
チェックの宛名：Friends of Rinri Kenkyusho of New York, Inc.
送付先：FRIENDS OF RINRI
1185 Avenue of the Americas, Suite 339, New York, NY 10036
お問い合せ：NY倫理友の会事務局 Tel: 212-869-1922（火・木曜日）
email: nyrinri2@hotmail.com　※男性は上着・ネクタイ着用。ジーンズ・スニーカーはご遠慮ください。

お得な「紀伊國屋メンバーカード」を是非ご利用下さい！

年会費 $25+TAXで
全品 10% 割引
・WAZA/DOCOMO/ZAIYA/定期購読など一部割引対象外となります。
・詳しくは店頭にてお尋ね下さい。
BOOKS Kinokuniya
お問い合わせ：紀伊國屋書店 NY本店
1073 Avenue of the Americas, New York, NY 10018（6番街 40丁目と41丁目の間）
tel: 212-869-1700　fax: 212-869-1703　email: nyinfo@kinokuniya.com
www.kinokuniya.com

NY生活ウーマン

週刊NY生活は、家庭や職場、学校で美しく生きる女性たちを応援します。

日本の形式美で日本人の幸せ観を問う

現代アート作家

薄紫 かなさん

ブルックリンのレッドフックエリアにあるBWAC（ブルックリン・ウォーターフロント・アート・コアリション）によって開催されている展覧会「カラー・アート・エキシビッション」で、近代美術館（MoMA）PS1のアシスタントキュレーター、ジョセリン・ミラーによる審査でこのほど審査員賞を受賞した。作品は布で縫い上げた棒状の紐を結びあげたもので、着物の帯紐などの「結び」にヒントを得た造形。紅白の紐は日本を象徴しており、タイトルは「Self binded happiness(Red and white)/セルフ・バインデッド・ハピネス」。

作者の薄紫さんは「文化に縛られていることは、型をもつことは、幸福なのか呪縛なのかということを表現したかった」という。「アメリカの文化は縛られていることは不自由、イコール不幸だと考えられているので、そのコントラストを出したかった」とも。

文化背景のある結びを使って、型にハマることが、幸福なのか、不幸なのかを問う、見る者によって両義性をもつ奥深い作品でもある。型や形式を重んじる日本独特の伝統や文化を表現したところが評価された。

薄紫さんは、1988年東京都生まれのコンテンポラリーアーティスト（現代美術作家）。阿佐ヶ谷美術学校のIC科（イメージクリエーション科）在学中に映像会社の映画試写制作に携わり、学校を卒業後デザイン会社勤務のち2016年に来米した。2018年にはマイアミのマナ・コンテンポラリーで茶室の屋外インスタレーションを制作して発表、注目を集めた。今年は、韓国のCICA美術館によって薄紫さんの代表作Crow peopleのインスタレーション作品が選ばれ展示された。

常に現代社会における自身の考察をアートとして昇華し、価値概念の側面を見つめて制作している。東京、イギリス、ニューヨーク、マイアミ、韓国で作品を発表し、今年は美術館での展示も果たして活動の幅を広げている。

ニューヨークに来て3年半、世界各国のアーティストたちと交流するなかで、自分自身のルーツである日本文化を見つめ直す機会ともなった。「日本の形式美を題材とした作品として形に残すことができた。将来的には、常に自身の過去の発想に囚われることなく常に新たなコンセプトと発想で作品を作り続けたい」と語った。展覧会は27日（日）まで。

（三浦良一記者）

開催地住所は481 Van Brunt St. Door7, Red Hook, Brooklyn

お洒落で豊かなブルックリンハイツ

オシャレは街角から生まれる 107

NYストスナ

ブルックリンハイツはマンハッタンから地下鉄で1駅目。557メートル延びるウォーターフロントの小道「プロムナード」からはマンハッタン金融街の高層ビルやブルックリン橋が一望できて、反対側の河口に目を移すと自由の女神が見える。東に向かって歩くと、並木道に4～5階建てのブラウンストーンが並ぶ清潔で情緒豊かな住宅街となる。1965年にニューヨーク市の法律で景観保護地区とされ、今日も文化的で富裕層のコミュニティーとされる。

気候異変のせいか、10月に入ったとたん華氏93度の気温を記録、翌日にはしとしとと降るエイプリルシャワーをのような雨の一日。どんな天候でも連なるブラウンストーンに美しい花々が植えられた閑静な路地やマンハッタンにスカイラインを広角で楽しめる。（ワインスタイン今井絹江、写真も）

October

◇**氏名**：アマンダ（40）と娘のサマンサ
◇**職業**：マンハッタンの自然科学博物館勤務、バイオダイバーシティー・スペシャリスト
◇**居住地**：ブルックリンハイツ
◇**着用の服**：ジャケットはI.AM.GIA.、ブーツはH&M, 靴はフライ(FRAY)
◇**よく利用する店**：ブルーミングデールズ
◇**好きなブランド**：エキップモン(EQUIPMENT)、セオリー、フレーム（FRAME）
◇**着こなしで気をつけていること**：着心地が良く、着用してしっくりするもの
◇**撮影場所**：ブルックリンハイツのヒックス通り当たり

Tokyo Woman's Christian University
東京女子大学
ニューヨーク支部
2019年度同窓会のお知らせ
10月26日（土）
12:15pm～3:00pm（開場:12:00pm）
場所：Peking Duck House
236 E 53rd St (Bet. 2nd&3rd Ave)
会費：40ドル（ランチ付き）
ゲストスピーカー
こんまりコンサルタント
渡辺洋子さん
『"片付けで人生を劇的に変える"
こんまりメソッドの基本』
参加のお申し込みは10月18日（金）までに
Eメール：twcualumny@gmail.com
までご連絡下さい。

自己実現、しませんか？
心の悩みお気軽にご相談ください
怒り、死別・喪失、家族・対人関係、法とのトラブル
DV、依存症（薬物・セックス・共依存など）
20年の経験を持つカウンセラーに
日本語で相談してみませんか？
海外旅行保険（キャッシュレス）、米系保険対応
カウンセラー：真壁弘子 NY州公認 臨床心理療法士 LCSW、CASAC保持
19 W 34th St.　Tel: (718) 930-2668
EMail: hmakabelcsw@gmail.com
http://hmakabelcsw.wix.com/counseling

MALILIKO
Aromatherapy & Natural Skin Care Products Creation
オーガニック精油、
ナチュラルスキンケア製品
www.MALILIKO.com
212-567-5506 • mariko@maliliko.com

CRS
Center for Remembering & Sharing
各種クラス、ヨガ、瞑想、セラピー、ミーティング、映画上映などに最適 @Union Square
Newレンタルスペース for イベント&ヒーリング
123 4th Ave, 2nd and 3rd FL New York, NY 10003 | 212-677-8621

秋のキャンペーン
通常200ドル
105ドル!
■ 指圧orディープティシューマッサージ（45分）
■ フェイシャル指圧or頭皮マッサージ（15分）
■ 薬草サウナ（30分）
合計90分
医堂センター スタッフは全員日本人
22 East 49th St., 3rd Fl. (bet Madison & 5th Ave)
Tel: 212-599-5300 www.idocenter.com

DOIHOKOSHO
SHIRT MAKER SINCE 1952
Pop-up Trunk Show
Oct. 11th (Fri) - 13th (sun), Open 10:30 am - 8 pm
@Ace Hotel / 20 W. 29th Street, New York, NY 10001
70年の歴史を持つカスタムメイド・アパレルメーカー
Do-1（ドゥ・ワン）がお送りする、トランク・ショー。
厳選した約1,500種類の生地と、様々なサイズ、デザインオプションをご用意。
また、ネクタイ、パンツのオーダーや一部既製品も取り扱い致します。
当日、オーダーシャツを発注頂いた方にはネーム刺繍入りポケットチーフをプレゼント
当日発注をする予定がない方も歓迎。お気軽に参加いただき、当社の技術に触れてみて下さい。

ご予約、ご質問は:
doihs@do-1usa.com
＊9/28から10/5まで同アドレスがシステムエラーを起こし、メールが繋がらない状態になっていました。その間にご連絡いただいたお客様には大変ご不便をおかけし申し訳ございません。復旧致しましたので、是非再度ご連絡頂けましたら幸いです。）
土井縫工所ウェブサイト:
www.doihks.jp

STUDENT LIFE

週刊NY生活・アメリカの学校紹介と学生ライフのページ

代々木ゼミナール国際教育センター

大学受験セミナー開催

全米各都市で

NYは11月10日 リセ・ケネディで

代々木ゼミナール国際教育センター（本部：東京都）は、海外で学ぶ高校生とその保護者を対象に、有名大学合格のための受験対策と徹底指導についての「帰国生のための大学受験セミナー」を、11月10日（日）午前10時からリセ・ケネディ日本人学校（東43丁目225番地、電話212・682・1・7929）で開催する。

出願に必要な統一試験のスコア、入試データ、小論文・面接試験の内容など帰国生大学入試に関する最新情報と合格のポイントを説明するほか、国際教育センターの専門スタッフと帰国生入試を経験した先輩チューターが質問に答える。

参加無料。参加者には代ゼミの膨大な情報から抽出した入試資料が渡される。

申し込みは、代々木ゼミナール国際教育センターのウェブサイト www.yozemikikoku.com の「イベント情報（海外）」から。セミナーに参加できない人への資料のみの送付も可能。

ニューヨーク以外の地域の開催は、11月8日（金）コロンバス、11日（月）ボストン、13日（水）シカゴ、15日（金）サンフランシスコ、17日（日）ロサンゼルス。詳細は右記ウェブサイトを参照。

衣裳や楽器を身に付けて体験した学生たちと記念撮影するべんてんやのみなさん（前列）

ラガーディア大学の学生

ちんどん屋の歴史学ぶ

名古屋を拠点に活動する「べんてんや」は女性のみで編成されるプロのちんどん屋。4日午前、ラガーディア・コミュニティー大学でパフォーマンスイベントが行われ、同大の学生たちに日本の伝統芸能として伝わるちんどん屋の歴史などについて講議した。

今回はノーザンケンタッキー州立大学からの招聘を始め、現地の大学や日本人学校などの教育機関、イベントやフェスティバルの出演が次々と決定、ニュージャージー州を皮切りに、ニューヨーク、ケンタッキー、オハイオ、カリフォルニア、ネバダ州と東から西へアメリカ大陸を横断しながら巡業中だ。

同グループは2008年に結成、アマチュア時代には全日本チンドンコンクールで優勝を含め3年連続入賞を果たした。11年にプロに転向、15年に全国選抜チンドンコンクールで初優勝、名古屋唯一のプロのチンドン屋として世界的にも活躍中。ちんどん屋を通じて日本文化の魅力を海外に紹介しようと、イタリア、イギリス、フランス、ベトナム、ウクライナなどで積極的に海外公演を行い、アニメやポップカルチャーだけではない日本文化への興味の扉を開き、世界中に「ちんどん」の音色を響かせている。

メンバー（担当楽器）は、うっしー（ちんどん太鼓）、駒子（ゴロス）、スージー（サックス）、マーサ（アコーディオン・篠笛）、すずこ（クラリネット）の5人。

エジソン博物館見学

NY育英学園の小学4年生

ニューヨーク育英学園（ニュージャージー州イングルウッド・クリフス、岡本徹学園長）の全日制小学部4年生16人が9月25日、ニュージャージー州ウエストオレンジにあるトーマス・エジソン博物館を訪れた。

今回の訪問の目的は、エジソンの発明や功績について学び、人類の発展につくした先人へ思いをはせることである。

博物館には、エジソンが実際に使っていた図書室、音楽室、製図室、化学実験室などが保存されており、今から100年以上前の研究所にタイムスリップしたような雰囲気に浸った。

館内には白熱電球や蓄音機、電信機、映写機など、エジソンによる数多くの発明品が展示されており、現代でも使われているもの、今は目にすることができない貴重なものをじっくり観察することができた。

子供たちはパークレンジャーの説明に真剣な表情で耳を傾けて学びを深めた後、発明品ひとつひとつを食い入るように見つめ、「蓄音機にはいろいろな形のものがあるよ」「化学実験室には、電池があったよ」など、エジソンの功績の偉大さに興味津々であるとともに、感銘を受けている様子だった。

館内を見学する児童たち

Lyceum Kennedy Japanese School　リセ・ケネディ日本人学校

2020年度入学　学校説明会

秋まつり

10/26（土）9:00-10:20am/10:35-11:55am 参加費$12 要予約

11月2日（土）2:30-3:30pm

2020年度の出願を検討中の保護者を対象に、本校の教育方針、指導内容、入学手続きについて説明をいたします。終了後には校内ツアーもございます。参加希望者はウェブサイトから参加登録を行ってください。

www.lyceumkennedy.org

225 E. 43rd St., New York, NY 10017 Tel: 212-681-7929 E-mail: manhattan@lyceumkennedy.org

KIKOKUSHIJO ACADEMY
English for a Lifetime

帰国後も英語力をキープする。もっと伸ばす。

生徒たちが目標を達成している背景には、テスト対策にとどまらない帰国生の将来を見据えた日々の取り組みがあります。

英語保持向上・中高帰国枠受験・国内海外大学受験・英検・国連英検・TOEFL・SAT

帰国を待たずに始められる通信プログラムも開講 KA Distance Learning Program

合格実績多数！詳しくは HP をご覧ください。

帰国子女アカデミー

都立大学／明大前／西船橋／たまプラーザ／目黒

www.kikokushijoacademy.com

ニューヨーク補習授業校

2020年度生 入園・入学説明会

説明会・授業見学　W校

11月2日(土)

中高等部　9:30am～

幼初等部 11:05am～

説明会・授業見学　LI校

11月9日(土)

中高等部　9:30am～

幼初等部 10:25am～

※各校とも予約不要

Web: www.jwsny.org　Tel: (914) 636-3770（事務所）

The Japanese School of New York, Greenwich Japanese School

ニューヨーク日本人学校

初等部・中等部・特別支援学級

文部科学省派遣教員による、一人一人を大切にしたきめ細かな指導をします。

2019年度入試　ニューヨーク日本人学校（合格学校　順不同）

国立高校：東京学芸大学附属高等学校

公立高校：東京都立西高等学校、東京都立日比谷高等学校

私立高校：青山学院高等部、市川高等学校、慶應義塾高等学校、慶應義塾志木高等学校、慶應義塾湘南藤沢高等学校、慶應義塾女子高等学校、国際基督教大学高等学校、栄東高等学校、渋谷教育学園幕張高等学校、専修大学松戸高等学校、豊島岡女子学園高等学校、中央大学杉並高等学校、中央大学附属横浜高等学校、桐蔭学園高等学校、西大和学園高等学校、宝仙学園高等学校、茗渓学園高等学校、立命館宇治高等学校、法政大学国際高等学校、早稲田大学高等学院、早稲田大学本庄高等学院、開智高等学校、大宮開成高等学校

☆日本語での教育の充実
聴いて、考えて、伝える力を伸ばしています！

☆英語教育の充実
生活に生きる実践的な英語を習得しています！

☆小中一貫教育の推進
思いやりの心をもつ素直な子供が育っています！

見学・入学　随時受付中　Tel: 203-629-9039
E-mail: gwjs@gwjs.org　www.gwjs.org

元気に秋の運動会

プリンストン日本語学校

保護者たちが協力して準備

パン食い競走日本さながら

プリンストン日本語学校（生徒数333人、三井知之校長）は9月29日、運動会を開催した。さわやかな秋空となった当日、朝早くから担当の係の保護者たちが運動会用品を会場へ運び込み準備を整えた。また、保護者だけでなく高校生による司会や係の手伝いなども行われ、みんながスムーズに楽しめるよう手助けする経験にもなっていた。

小学1年生による選手宣誓のあと、幼稚部から小中高等部、JASLまでの全校生徒が、玉入れ、短距離走、棒引きなどの日本の運動会の競技に取り組んだ。昨年度から導入された目よけテントの下、子供たちは紅組、白組をそれぞれに応援し、昼食休憩では応援にかけつけた家族と共に和やかにお弁当を囲んだ。後半のプログラムでは紅白対抗リレーが行われ、全力で走りバトンをつなぐ学年代表の幼児、児童、生徒たちに大きな歓声が飛び交っていた。最後は教職員や保護者有志による紅白綱引きで盛り上がり、日本さながらの本格的な運動会は僅差で白組が優勝し幕を閉じた。子供たちは興奮と心地よい疲労感を見せながら帰路についた。

きりんのへや こども園で 伝承遊び

ニューヨーク育英学園の系列校、りんごラーニングセンター（ニュージャージー州フォートリー）保育部門「きりんのへやこども園」において、「伝承遊び」の体験クラスが行われた。

「おーちたおちた」「なーにがおちた」「りんご！」と、馴染みのある手遊びうたで始まり「次は、なにがおちる？」とみんなで考えながら歌った。次に見慣れないおもちゃが出てきて、子供たちは興味津々。前に並べられたのは、だるまおとし、ぽっくり、こま、羽子板とはね。遊び方を教わると、「やってみる！」と一つずつ挑戦した。最後は自分だけの竹とんぼを作りに取り組んだ。

楽しい 週刊NY生活デジタル版 www.nyseikatsu.com

NY補習授業校W校

幼児部から中高等部まで

同校過去最大規模で開催

ニューヨーク補習授業校ウエストチェスター校（生徒数497人、片山隆校長）で9月28日に運動会が開催された。「秋晴れ」と言う言葉がぴったり合う青い空の下、心地よい日差しと紅葉が始まりかけた木々に囲まれ、まさに運動会日和の天候の中、生徒たちが一年で最も楽しみにしている学校行事である運動会を開催することができた。

生徒たちは午前中に短縮授業を受けた後、家族や友人たちとグラウンドでお弁当の時間を楽しみ、運動会に挑んだ。開会式では6年生の赤組白組代表が元気に選手宣誓。その後、参加者全員でのラジオ体操に続き、恒例の徒競走や玉入れ、低学年の親子競技など多くの種目が繰り広げられた。当校では今年から幼児部年中クラスが増設され、昨年まで年長クラスだけで行っていた「ソーラン節」を年中・年長の合同で行った。法被（はっぴ）を着た生徒たちがグラウンドいっぱいに広がり踊る姿に、保護者らは目を細めていた。

運動会の目玉の一つである全校生徒参加の応援合戦は、赤組白組各々に応援団長らよるコールに、大きな声で応え拳をあげ、元気いっぱいの応援合戦となった。その後お互いにエールを送り合った後は、6年生を中心とし全校生徒で「パプリカ」の曲に合わせダンスを披露した。少ない練習時間にも関わらず、見応えのある応援合戦だった。後半には、高学年による綱引きの後に、今年から中高等部による綱引きが種目に加わり、その後は保護者による綱引きと、3部構成の綱引きには一戦ごとに勝敗にハラハラする展開となった。最終種目は各クラス・学年からの代表者による紅白対抗リレーが行われ、生徒・保護者ともに大声援の中大いに盛り上がった。

中間報告からかなりの接戦であったが、その後も勝敗の予想がつかない互角の勝負の後、最終得点発表を迎え、白組が優勝した。

今年は幼児部年中が加わり、中高等部参加という今まで最大の規模で行われた運動会で、年中の一生懸命でかわいい姿や、中高等部の力強い姿を見ることもできた。

令和元年の運動会は、片山校長からの言葉にもあった「あきらめないで頑張る」ということを全生徒がやり遂げた実りのある運動会となった。

NY日本人学校の1年生

生き物と仲良し体験

ニューヨーク日本人学校（コネティカット州グリニッチ、小島昇校長）は9月23日、初等部1年生の生活科移動教室を行った。「いきものとなかよし」をテーマに15人の児童がスタンフォードミュージアムアンドネイチャーセンターで校外学習に取り組んだ。今回の学習の目的は「生き物を見て触って感じて、たくさんの発見をしてくる」こと。子供たちは事前に目、耳、口、鼻、しっぽ、足などのなかから特に観察したい部分を決め、ポイントを絞って動物を詳しく調べることにした。図鑑を見てスケッチの練習をするなどの準備をして当日を迎えた。

現地に着くと子供たちは目の前の動物の体の特徴に注目し、観察を始めた。なかには動きや鳴き声など、図鑑には載っていなかった部分にも興味をもち熱心に観察を行う子もいた。

Starchild 日本式保育園
園児募集
保育時間
月曜:9am−5pm
火〜金曜日:9am−4pm
延長保育:8am−6pm
マンハッタン内送迎サービスあり
対象年齢
うさぎ組 2014年9月1日〜2017年8月31日生まれ
ことり組 2017年9月1日〜2020年2月1日生まれ（満6ヶ月以上）
サタデープログラム寺子屋・アフタースクールも募集中!
スターチャイルド デイケア イーストビレッジ園
435 East 6th St. #1GF, Tel: 646-509-0140
www.starchildny.com

サトリ・カレッジ・プランニング
アメリカの大学合格までの指針と安心を与えます!
お問い合わせ Tel: 201-803-1857
Email: info@satoricollegeplanning.com
www.satoricollegeplanning.com

THE SOROBAN SCHOOL "Math Education For The Next Milennium"
数からあんざんの世界へ!!（右脳計算）
NY, NJ教室
4才から【日本語、英語可】
Tel: 914-472-1181
914-337-1993（佐藤）
www.TheSorobanSchool.com

志道学院
剣道、居合道道場
礼儀を重んじ、心身の鍛錬し、
社会に貢献できる人間づくりを目指しています。
子ども、初心者大歓迎 マンハッタン／ハリソン
お問い合わせは（日本語又は英語で）加藤まで
TEL: 212-979-7988
E-mail: info@shidogakuin.com
www.shidogakuin.com

世界からNYの今が読める！便利な
「週刊NY生活デジタル版」
掲載されたお子さまの作品を、
日本のご家族に読んでいただくのに最適です。
プリントも可能です！！
www.nyseikatsu.com

Villagewell LLC Villagewell コンピュータ教室
プライベート・グループレッスン随時受け付け中
コンピュータの故障にも対応します。
お問い合わせ: 201-407-0055
Email: info@villagewellusa.com
WebSite: www.villagewellusa.com

小山書道教室
毛筆・硬筆
スカースデール
ハリソン
日本クラブ（マンハッタン）
書写技能検定実施教室
大人／子供の教室あり
nyshodosoroban@gmail.com／小山朋慈

ニューヨーク育英学園 創立1979年 Non Profit Organization
JAPANESE CHILDREN'S SOCIETY ニューヨーク育英学園 責任ある地球人になろう
バザー開催
10月13日（日）　10時〜1時
親子体力測定会、アートワークショップ　同時開催
場所:NJキャンパス
8 West Bayview Ave., Englewood Cliffs, NJ 07632 • 詳細:電話 (201) 947-4832
Web: www.JapaneseSchool.org • Email:info.nyikuei@gmail.com
NJキャンパス全日制
学園見学ツアー
小学部: 10月18日（金）&10月24日（木） 9:10〜12:20
幼児部: 10月18日（金）10:30〜11:15
10月24日（木）9:10〜12:20

硬筆書写コンクール

週刊NY生活

第35回秋期課題選考作品発表（2）

硬筆書写コンクール第35回秋期課題、第2回目の選考作品19点を発表します。

紙面に掲載された選考作品のなかから、年度末に年間最優秀大賞と優秀賞を選出し、米国ゼブラ社より豪華筆記用具セットの賞品と賞状が授与されます。また、年間を通して作品の応募数が一番多かった団体には、特別団体賞として応募人数分のゼブラペンを進呈します。

協賛：米国ゼブラ社

幼児の部

ピッツバーグ日本語補習授業校

いしかわ はな
あきのそら

ピッツバーグ日本語補習授業校

にしぬまあゆむ
あきのそら

小学一年・二年の部

ニュージャージー日本人学校

二年 野田めぐみ

虫たちが草花
にかくれ元気
にないている

プリンストン日本人学校

小二 小の由りか

虫たちが草花
にかくれ元気
にないている

ノースペン日本語学園

一ねん バーンハートエリン

虫たちが草花
にかくれ元気
にないている

シンシナティ日本語補習校

一年 たかはしりさ

虫たちが草花
にかくれ元気
にないている

小学三年・四年の部

ニューヨーク日本人学校

四年 伏見 咲穂

秋は昼が短く、
夜が長い。気候
がよく、すごし
やすい季節です。

小山書道教室

四年 石田咲菜

秋は昼が短く、
夜が長い。気候
がよく、すごし
やすい季節です。

ニューヨーク育英学園

四年 安永恵深

秋は昼が短く、
夜が長い。気候
がよく、すごし
やすい季節です。

カリフォルニア州ロサンゼルス・ひまわり習字教室

小四 谷口優莉奈

秋は昼が短く、
夜が長い。気候
がよく、すごし
やすい季節です。

ニュージャージー日本人学校

四年 森 唯乃

秋は昼が短く、
夜が長い。気候
がよく、すごし
やすい季節です。

小学五年・六年の部

ニューヨーク育英学園

六年 星野 彩姫

秋の夜空は、天体
観測に適している。
自然の中で見た
満天の星空はとて
も美しかった。

オレゴン州ユージン・友人学園

小五 希笑 ハリス

秋の夜空は、天体
観測に適している。
自然の中で見た
満天の星空はとて
も美しかった。

ピッツバーグ日本語補習授業校

小五 尾田 愛実

秋の夜空は、天体
観測に適している。
自然の中で見た
満天の星空はとて
も美しかった。

サンアントニオ日本語補習校

六年 三浦 根太

秋の夜空は、天体
観測に適している。
自然の中で見た
満天の星空はとて
も美しかった。

カリフォルニア州サンディエゴ・学習塾ピーク

五年 稲熊 怜來

秋の夜空は、天体
観測に適している。
自然の中で見た
満天の星空はとて
も美しかった。

中学の部

ニューヨーク育英学園サタデースクール マンハッタン校・書写クラブ

中二 徳家 彩希

秋は乾燥した空気
の影響で空が澄み
渡る。朝寒と言って
明け方に肌寒さを
覚える頃に、晩秋を
迎える。

フィラデルフィア日本語補習校

中二 小笠原 るな

秋は乾燥した空気
の影響で空が澄み
渡る。朝寒と言って
明け方に肌寒さを
覚える頃に、晩秋を
迎える。

高校・一般の部

日本クラブ・大人の書道（小山書道教室）

一般 下村 美紀

秋の七草
山上憶良

秋の野に
咲きたる花を指折り
かき数ふれば七種の花

第36回冬期以降、次年度のスケジュールについては、詳細が決まり次第紙面にて発表します。

すっきりかわいく、ととのえる。

マイルドライナー

落ち着いた色のラインマーカー

たくさんマークしても淡い色味で目に優しい。

［水性顔料］太・細両用

MILDLINER
マイルドライナー
ZEBRA
www.zebrapen.com

「わたしのおじいちゃんとおばあちゃん」

中部テネシー日本語補習校小4

小山　栞

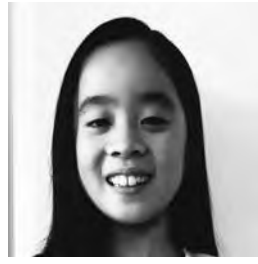

わたしには一人おじいちゃん、二人おばあちゃんがいます。

わたしのお父さんの実家では、犬をかっています。その犬はトイプードルで名前はマロンと言います。おじいちゃんとおばあちゃんはマロンの事をこても大切にしています。わたしは、おじいちゃんといっしょにマロンのおさん歩に行くのがすきです。おじいちゃんはマジックがとても上手です。わたしが遊びに行くといつもマジックを教えてくれます。

おばあちゃんは、とてもきれいで手先が器用で、いっしょに折り紙を作ってくれます。たまに、ネイルや、おけしょう、かみの毛を上手にしばってくれるのがうれしいです。お父さんは、「栞とおばあちゃんはよくにているね」と言います。おばあちゃんはきれいだからうれしいです。

お母さんのおじいちゃんはもう死んでしまっていて、おばあちゃんだけです。わたしは、おじいちゃんに会ってみたかったです。

おばあちゃんの事を「ばあば」とよんでいます。七十五才で今も元気に働いています。わたしが日本にいた時は、ばあばといっしょに住んでいました。毎週日曜日の朝ごはんは、ばあばがモーニングプレートを作ってくれます。チョコクロワッサン、ゆでたまご、ウィンナー、サラダ、フルーツをかわいいお皿にもりつけてくれます。わたしはばあばが作ってくれるモーニングプレートを食べるのが毎週楽しみでした。今は、はなれて住んでいるのでとてもさみしいです。日本に帰ったらばあばよいっしょに住むのが楽しみです。

おじいちゃん、おばあちゃん、ばあば、みんなやさしくて大すきです。これからもずっと長生きしてほしいです。

（滞米1年11か月）

「夏休みの旅行」

中部テネシー日本語補習校小5

樋口　心菜

私は六月二十九日から七月四日までニューヨークに行きました。ホテルはニュージャージーにあるので、ひさしぶりに電車に乗ってニューヨークに行きました。

最初の日はニューヨークが六月三十日にやる、プライドパレードというパレードがありました。道はこんでいて、警察官もたくさんいました。その道を通って、昔一番高かったエンパイヤービルディングに行きました。四百日以上かかって作ったと知ってびっくりしました。

次の日は自由の女神を船に乗って近く見に行きました。しかし、自由の女神には登りませんでした。すこし船に乗った時、よいました。

三日目は博物館と美術館に行きました。博物館ではナイトミュージアムという映画をさつえいした所です。さわれる物もあって、楽しかったです。最後の日はインントラピットに行きました。昔、本当に使われた船に乗りました。すごく大きかったです。そこで神風についてのライトショーを見ました。おもしろかったです。

車での移動は大変だったけれど、ニューヨークは楽しかったです。もしまたニューヨークに行ったら、もっとゆっくりいろんな場所を見たいです。

（滞米2年）

「迷い蜂鳥の謎」

ピッツバーグ日本語補習授業校小6

河辺　恵実

「チッ！チッ！」

陽を浴びて竹取物語の逢菜の玉の枝のようにキラキラと光っている蜂鳥はシマリスの警戒音のような声を放ち、上へ、上へと天井に向かって必死に飛んでいます。この蜂鳥は翡翠のような神々しい緑色の体に白瑠璃のような純白な喉と腹をしており、レースカーのようにスリムで無駄のない体格をしています。ドアを開けていた時、家の中へ入ってきてしまったらしく、真上に飛び続けています。

「お願いだから、早く降りてきて！」私は必死に願いました。蜂鳥は蜜を飲み続けていないと、体力が消耗して一時間以内に衰弱死してしまいます。それにもかかわらず、天井に向かって飛んでいるのです。

私の「びっくり」は、この蜂鳥がずっと真上に飛ぼうとしていたことです。家の近くで蜂鳥が飛び回る光景はよく見ます。けれども、いつも真上にではなく横向きに飛んでいました。それに、普通の鳥は横向きに飛び、真上に飛ぶ鳥など見たことがなかったのです。

飛びすぎて体力の限界を感じたのか、蜂鳥は壁の高い位置に設置されている火災報知器の上でぐったりしていました。私は藁にもすがる思いで、蜂鳥が好きな花と長い竹を庭から取ってきて、花を竹の棒の先にくくりつけ、火災報知器の近くまで持ち上げて揺らしてみました。けれども、全く反応がありませんでした。そこで、蜂鳥のフィーダーを脚立の上に置き、隠れておびき寄せることにしました。降りてこなかったらどうしようか、衰弱死しないか、心臓が痛いほど心配しました。すると、蜂鳥はやっと降りてきました。すかさず網で捕まえ、素早く外へ逃がしました。大変だったけれど、逃がすことに成功してホッとしました。

それにしても、蜂鳥が真上にしか飛ばなかったのはびっくりしました。ドアは開けてあって、低いところに蜂鳥の餌の砂糖水もあるのに、なぜ上に行くのか、体力も限界なはずなのになぜ降りてこようとしないのか、という疑問が頭から離れませんでした。考えれば考えるほどわからなくなったので、インターネットで検索すると、鳥類の中で真上に飛ぶことができるのは蜂鳥だけで、天敵は猫だということがわかりました。そこで、私は蜂鳥が真上に飛んだのは、私を天敵だと間違え、襲われないようにしていたからだと考えました。

蜂鳥が家に入ってきた時は、死んでしまうのでは、と肝を冷やしました。だから、私はもう蜂鳥がうちに入ってこないように対策をしたいと思います。例えば、常にドアを閉めていたり、ドアを開けていても赤いものや花は外から見える場所に置かないことが大切です。これらのことは手間がかからず、簡単にできるので、気を配っていきたいと思います。

（滞米12年5か月）

■児童生徒作文のページ■

（学年は応募時）

ANA

◆記載学年の訂正とお詫び◆

「言葉の泉」9月28日号掲載のニューヨーク育英学園サタデースクールＮＪ校のコンシダイン敬さんは正しくは中学2年生、10月5日号掲載の中部テネシー日本語補習校野坂芽生さんは正しくは小学４年生です。ここに訂正すると同時にお詫び申し上げます。

「ぐるぐるスノーコーン」

デトロイトりんご会補習授業校小5

小岩　司

待ちに待った移動遊園地が今年もやってきた。車をおりて、チケットを買う列にならんだ。すぐそこに、おおきな観らん車やカラフルな絶きょうマシーンが見える。おとともに去年も見た光景だけれど、わくわくが止まらなかった。

最初に友達とスノーコーンという乗り物に乗った。これは、回転しながらレールの上を動く、日本のコーヒーカップに似た乗り物だ。去年も乗って、くらくら目が回りそうになったけれど、とてもおもしろかったので、今年も一番に乗りたいと思っていた。

スノーコーンが動き出した。しっかり安全バーにしがみついた。回転が速くなるとぼくの体もふっ飛んで行ってしまいそうになった。目の前の景色は、テレビが壊れた時のようなザーッという感じに見えた。この速さがとても楽しい。となりにすわっている友達が、ぼくに何かを言っているように見えたけれど、何を言っているのかわからなかった。

だんだん頭がクラクラし始めた。おなかの中もぐるぐる回っているように感じた。「まずい、気持ち悪くなりそう」と思ったとき、ようやく回転がゆっくりになってきた。ぼくは「助かった」と、ほっとした。

おりた時、足がフラフラしたけれど、すぐにまた乗りたくなった。友だちとぼくは急いで入り口まで走って行った。

（滞米3年8か月）

□　□　□

週刊NY生活　作文のページ「ことばの泉」応募規定

●年間賞＝「最優秀」「一席」「二席」「三席」「佳作」の各賞に賞品を贈ります。「最優秀」１人には全日空の日米往復航空券（１枚）を進呈いたします。●小、中、高生＝テーマは自由です。アメリカ生活で感じたこと、思ったことを書いて送ってください（随時募集）。ただし、未発表の作品に限ります。●文字数＝1000字（400字詰め原稿用紙なら２枚半）を目安に最長2000字まで。●写真を必ず添えて、住所、氏名、電話番号、滞米期間、学校名、保護者名、Eメールアドレスを明記のこと。●採用作文の執筆者には掲載紙を送付します。

●郵送先　NEW YORK SEIKATSU PRESS, INC.
ATTN：SAKUBUN/TOKAI
71 W. 47th St. #307
New York, NY 10036

主催:ニューヨーク生活プレス社　後援:全日本空輸株式会社

THE JAPAN VOICE

COOL JAPAN from New Yorkers' Viewpoints

VOICES From THE NEW YORKERS

My Obsession with Yuzu
by Ashley Matarama

I don't remember when exactly I first encountered the yellow, bumpy citrus fruit called yuzu, but it was most likely after a trip to Mitsuwa in Edgewater, New Jersey. It is one of my favorite fruits and fruity flavors to date. So much, in fact, I had written down Kochi prefecture as one of my preferred placements to teach English partly because of its notoriety for yuzu (and seeing most yuzu product packaging mention Kochi).

When I go out with friends, you'd better believe I'll order yuzu if I see it on a menu: from yuzu tea and cocktails to yuzu and pepper seasoned fries and chips, yuzu pastries and yuzu sorbet; the list goes on. I've yet to try yuzu ramen and the newly released yuzu sake Kit Kat (I also haven't gone to Kochi or taken a yuzu bath yet), but I would in a heartbeat because savory or sweet, yuzu is fantastic. Fun fact, I was gifted a yuzu cocoa shower gel from Lush, which shortly after discontinued.

When I go to Japanese supermarkets like the aforementioned Mitsuwa or Sunrise Mart in the city, I'll pick up yuzu cider, a yuzu lemon drink, and yuzu ramune. I used to be able to pick up yuzu ramune fairly easily, but a few months ago they were running out of stock. Were they getting popular? I'd try again two or three more times and still, nothing. Shortly after this dry spell, I managed to procure what would end up being my last couple of yuzu ramune for a while at the Korean supermarket H Mart. I even realized that they too have yuzu in their cuisine (called yuja), so I got myself yuja marmalade and ordered a cup of yuja tea at a Korean cafe once I memorized its spelling in the Hangul alphabet and saw it on the menu.

Bear in mind that this yuzu ramune was apparently manufactured in California, and I had never seen yuzu ramune in Japan (maybe they sell some in Kochi?). After they sold out everywhere I looked, even on Amazon, I dreaded my days of drinking yuzu ramune being over. That is, until I took a friend to Japan Village in Brooklyn and found a fully stocked batch of Kimura branded yuzu ramune! I didn't mind that the brand and packaging in stock had changed from Hata with a cute drawing of a smiling cartoon yuzu to Kimura with white stars flying about and an illustrated yuzu. I carried as much as I could and checked out of Sunrise Mart with a smile beaming on my face.

As you can see, my obsession with yuzu knows no end. Have you tried this lovely citrus fruit? If not, next time you see it on the menu or in a supermarket, give it a try!

Photo courtey of Stephanie Berge

The Antigone of Satoshi Miyagi Leaves New Yorkers Fascinated

"The size and overall atmosphere were amazing!"

Satoshi Miyagi, a representative of the Japanese theatrical world, started his play Antigone on September 25 at Park Avenue Armory in Manhattan. As the king in the play says, should we expose the bodies of the dead to the elements bury them respectfully? Adding the Japanese mindset of life and death to the famous Greek tragedy, Miyagi's rendition is getting rave reviews from the crowd that filled up almost 1,000 seats. What's surprising is that the pool-like stage filled with 18,000 gallons of water. Many Japanese performance techniques were presented in this play. The actors walked quietly around the watery stage and the *zenza* (curtain raiser) coyly explained the story of the play. Subtitles were shown while others spoke and acted. Other techniques incorporated from Japanese traditions fascinated New Yorkes including Noh, Japanese literature and a Japanese monk.

After another play on September 28, crowds praised the work and said, "The contrast between the percussion instruments and the slow motion was brilliant," and, "Beautiful, just beautiful." The crowd lined up in front of Miyagi who was seeing guests off to tell them what they thought of the play. Miyagi said, "I heard that today all the tickets were sold out. I am very happy to hear that. New Yorkers have such diverse backgrounds and it means that my play has a universality hidden inside. I think it was a great experience for me." The play was performed until Sunday, October 6 for a total of 11 acts. It was co-sponsored by the Shizuoka Performing Arts Center and the Japan Foundation. (*Kaoru Komi/Translated by Kanta Hakamada*)

Photos: Ryoichi Miura

SHIZUOKA PRESENTS

Jiro Katahira and Mohei Honda serve Japanese tea from Shizuoka prefecture to New Yorkers at Park Avenue Armory Theatre on September 26. Noriyuki Suzuki gave a speech introducing Shizuoka prefecture.

THE JAPAN VOICE is the English Edition of SHUKAN NY SEIKATSU
NEW YORK SEIKATSU PRESS, INC., 71 W 47 St, Suite 307 New York, NY 10036 USA
Editor in Chief: Ryoichi Miura, Associate Editor: Ashley Matarama, Kaoru Komi
Advertise Here! Contact 212-213-6069 info@nyseikatsu.com

NY Seikatsu's Selection
Now is the time to spread
Japanese traditional craftman's skill
Art apron since Edo period
Maekake
Maekake aprons have been used since
19th century for the purposes of advertisement and guarding hips.
It is made of 100% cotton, thick fabric.
You can enjoy traditional craftman's handmade aprons.
前掛けは 19 世紀から、広告宣伝と腰を守る目的で使われてきました。
綿 100%の厚手の生地が特徴です。ハンドメイドで作られる伝統の技をお楽しみください。

MAEKAKE 'YUME' $59.00-
MAEKAKE 'Kotobuki' $59.00-
MAEKAKE 'Daruma' $49.00-
MAEKAKE Tote 'Kokorozashi' $59.00-
KOKOROZASHI MAEKAKE $49.00-
MAEKAKE Tote Bag 'MAKOTO' $85.00-
Directly shipped from Japan!
Website for overseas mail order only
URL http://www.anything.ne.jp/newyork/
●Payment: Paypal or credit card
●Shipping fee: From $18.75 (varies depending on numbers of ordered products)
●Shipping method: EMS (you can track the packages)
●Manufacturer: Anything (Tokyo, Japan)
●E-mail: web@anything.ne.jp
●TEL: (212)213-6069 (New York Seikatsu Press)
Charity for East Japan Earthquake Disaster
5% of profit through your purchase will be donated for recovery from Earthquake disaster in Tohoku (directly donated to Ishinomaki City in Miyagi Prefecture).
Anything

北米伊藤園 新俳句グランプリ 2019
ITO EN (North America) NEW HAIKU Grand Prix 2019
Apply for HAIKU Contest!
Haiku is a poem following the syllabic pattern of 5-7-5.
●Haiku in English may consider the following as a model:
Across the still lake
through upcurls of morning mist
The cry of a loon
– O. Mabson Southard
■HOW to APPLY
Website: http://www.artofhaiku.org
E-mail : HaikuGrandPrix@gmail.com
7 Japanese, 7 English and 7 "Under 18 Div." haiku will be selected each month.
For more detail, go to http://www.artofhaiku.org
■PROMOTER: New York Seikatsu Press INC.
■SPONSOR: ITO EN (North America) INC.

You can read the whole layout of the newspaper on the website!
www.nyseikatsu.com
And the back numbers, too!!
New York Seikatsu Press, Inc.

週刊NY生活 Classified クラシファイド

日々の生活に欠かせない、便利でお得な情報を
週刊NY生活のクラシファイドで見つけましょう。

----お申し込み・お支払い先----
O planning, LLC
390 Fifth Avenue suite 904
NewYork, NY, 10018
TEL : 212.532.5665
FAX: 646.849.5315
E-mail:nyseikatsu@oplanning.com
詳細、お申し込み用紙は、
www.oplanning.com/nyseikatsu
をご参照下さい。
その他、ご質問等は上記連絡先まで。

＊通常価格は１行（１５文字）US＄４です。
＊申し込み用紙に記入漏れ、及び内容に上備が確認された場合、掲載されない場合が御座います。
＊商業目的のクラシファイド広告は公認ライセンス等、証明書のご提出をして頂く場合がございます。
＊締め切りは発行週の月曜日の午後１時までです。
＊掲載ご希望内容によっては、ご掲載をお断りする場合がございます。予めご了承下さい。
＊ロゴ、及び写真掲載は無料で行いますが、サイズの指定は出来ません。
＊長期掲載割引は１２週（３ヶ月相当）以上を適用期間とし、長期掲載契約を交わした上でとり進めさせていただきます。
＊本紙に掲載された広告内容に関しましてNY生活プレス社、O planningは一切責任を負いかねます。

www.oplanning.com/nyseikatsu
週刊NY生活クラシファイド免責事項、及びご利用規約を上記URLより必ずご確認下さい。

APA INTERNATIONAL PLACEMENT CONSULTANTS

定評あるコンサルティング
1985年の設立以来グローバル
企業からの絶大な信頼
Resumeのご登録はE-mailで
japandesk@apaintl.com
ポジション詳細はWebsiteで
●創立34周年の経験と実績
●親切丁寧なConsulting
●金融を中心に幅広くカバー

◆NY/NJ◆
～ Visa スポ多数 新卒歓迎～

金融	投資運用 Client Service	$$
金融	グローバルの株アナリスト	$$$(NY)
金融	ヘルスケア米株アナリスト(sallside)	
金融	証券セールスシスタント	$$
金融	DTP	$$$
金融	Client Service	～$80k
金融	Fixed Income Analyst	$$
金融	秘書 to CEO	～$70k
金融	Customer Service	$50-60k
金融	経理	$50-60k
金融	Sales Assistant	$$
銀行	SVP/Chief Auditor	$$$$
銀行	Cash Management VP positions	$$$
銀行	Admin Assistant	$70k
銀行	コンプライアンス	AVP
銀行	Sr. Credit Examiner	$$$
銀行	Credit Division Planning Asso	$$$
銀行	Credit Officer	$$$
銀行	Credit 監査	$$$
銀行	Credit Analyst	$75K
銀行	法人営業ジュニア	$$$ (LA)
銀行	Sys Project Mger Settlement	$$/h
銀行	Jr./Sr.Credit Analyst	～$95k
銀行	Risk Mgmt Analyst	～$80k
銀行	General Affair	$60-70k
銀行	経営企画	$65-70k
銀行	Treasury Trading Analyst	$$
銀行	Admin. Specialist 複数	～$65k
銀行	Administrative Assistant	$30/h
銀行	FX Desk Associate	$$
銀行	Market researcher	$$
銀行	Clerk	45-50K
会計	Tax Associate	$$
出版	アドミ	$50-60K
コンサル	Biz Develop	$$
ロジ	Logistics Coordinator	$$
IT	Info Security Analyst	～$130k
IT	Product Sales/Start-up	$$$
IT	Sales/Marketing	～$60k
不動産	Broker	(Atlanta, GA)
長期派遣の9-5		アドミ急募

★★GC/Citizen歓迎★★
★★銀行・金融知識不要の
アドミ随時募集
APA International
212-490-4419
www.apaintl.com
japandesk@apaintl.com

iii career 求人・求職の未来形

www.iiicareer.com

テキサス・南部・中西部にも、たくさんのお仕事があります！
当社の全米ネットのコンサルタントが、あなたのキャリアと新しい出生を親身になってサポートします。

ビザサポート有＝★

◉NEW!!&HOT!!◉

Account Executive(Media)	DOE
Sales (Chemical)	$45K-60K

◉Accounting◉

★Accountant	$42K-75K
Associate	$60K-80K
Corporate Tax Consultant	～$80K
Corporate Tax Manager	～$100K
Accounting Manager	$55K-65K
Payroll/Administrative	$40K-50K
Assist Controller CPA/MBA	～85K
★Accounting manager	～$140K

◉Finance◉

Credit Risk Professional	DOE
KYC Specialist in NJ	DOE
IT Risk & Info Security Mng	DOE
GA Assistant	DOE
Data Entry	$17/h～

◉Fashion◉

Store staff	$28K-35K
Admin assistant	$35K-40K
Store manager	～$50K

◉IT◉

★Infrastructure Sales	～$50K
★HelpDesk	$45K-60K
HelpDesk Manager	$70K-100K
SAP Admin	～$55K
★ERP Project Manager	～$60K
★Server engineer	～$75K
★Engineer	～$90K

◉Travel◉

Corporate Sales	$35K-50K

◉Research◉

Admin(T-H)	$14.5/h, $30K
Research(T-H)	$14.5/h,$30K-50K
Cold caller(T-H)	$18/h, $32K
Business development	$41K

◉Food◉

Jpn&Eng Outside Sales	$35K-42K
★Purchasing	$45K
★Outside Sales	～$50K
Sushi Chef	$47K-95K

◉Im/Ex◉

Operation Coordinator	$28K-40K
4 months Sales Assistant	$18-$20
Sales	$50K
Sales Account Executive	$75K-85K

◉Others◉

Real Estate Consultant	$35K-40K

<NY, NJ, Boston, MA>
Tel: 212-391-9111
E-mail: ny@iiicareer.com
<Washington, DC >
Tel: 571-384-7117
E-mail: dc@iiicareer.com

MAX JOB MAX CONSULTING GROUP INC.

www.maxjob.com

MAXは、全米・日本・欧州・
アジアをカバーする人材紹介
派遣のエキスパートです。
MAXが皆様のキャリア
アップを全面サポートします。
1994年より多数の方にお仕事の
紹介/派遣を行っています。
◆登録方法◆
・お電話ください(日本語で!)
212-949-6660
・オンライン登録
www.maxjob.com
日本でのお仕事探しは
japan@maxjob.comまで。

★★★ 急 募 ★★★
☆ビザサポート有り
E2/L2 VISAの方へのご紹介も可能です。

サービス	(JFK勤務)Flight Ope	50K
サービス	Admin	45-50K
サービス	Sales Asst (出張有)	45-50K
サービス	PR Asst	37K+
サービス	PR Designer Adobe Suite/QuarkXPress要経験	DOE
製造	HR&GA	50-70K
製造	(NJ) Logi & Admin Asst	60K
製造	Marketing & Sales Asst	50-55K
製造	Program Mgr PM経験優遇	DOE
製造	Sales Asst (週4日)	DOE
旅行	Sales	50-60K+
旅行	(Remote) Travel Advisor	40-55K
旅行	Agent	35-50K
旅行	Accounting & Admin Asst	DOE
金融	Risk Analyst	60-70K
金融	Accountant	52-60K
金融	Admin	45-60K
飲食	Manager	DOE
法律	Legal Assistant	40-55K
保険	Admin	DOE
商社	Asst HR Mgr	DOE
デザイン	営業	DOE
IT	開発 Engr	80-120K
IT	Consultant 銀行業務、PM経験必須	70-100K
IT	金融PM(開発)	80-90K
IT	Sr. System Engr	65-78K
IT	☆Sales	45-65K
IT	ERP開発/PM	DOE
IT	ERP Consultant	DOE

★★★ Temp ★★★

金融	Admin	T->F
金融	(NJ) Buz Analyst	6ヶ月
金融	秘書	7-8ヶ月
教育	Accounting Asst	長期
サービス	Admin	週27-30h
非営利	Coord/Admin	長期
IT	Sales Support	6ヶ月半

MAX Consulting Group, Inc.
420 Lexington Ave. #1660
New York NY 10170
(グラセン直結)
Tel: 212-949-6660
E-mail: info@maxjob.com
www.maxjob.com

QUICK USA,Inc.

QUICK USA, INC.
NYでのお仕事探しなら、
お任せください！
www.919usa.com
求人の詳細については、
上記ウェブサイトにて
ご確認いただけます。

●予約エージェント
トラベル
Job#KM8415/$40K～/NY

●Info System Supervisor
サービス
Job#KM8413/$22/hr./NY

●PRデザイナー
サービス
Job#KM8412/$19/hr./NY

●HRアシスタント
メーカー
Job#YS7863/$23/hr./NY

●セールスアシスタント
不動産
Job#YS7858/$50K/NY

●アドミアシスタント
不動産
Job#YS7857/$45K～/NY

●航空オペレーション
エアライン
Job#KM8411/$50K/NY

●経理アシスタント
教育機関
Job#YS7855/$18/hr./NY

●アドミアシスタント
物流
Job#KM8409/$20/hr.～/CT

●カスタマーサポート
不動産
Job#YS7856/$18/hr./NY

●リサーチャー
コンストラクション
Job#YS7862/$20/hr./NY

キャリアカウンセリングの
ご予約は下記宛ご連絡下さい。
www.919usanews.com
www.919usa.com
QUICK USA, INC.
Phone: 212-692-0850
Email: quick@919usa.com
8 West 38th Street, #802
New York, NY 10018
月～金　9:00 - 18:00
www.919usa.com

Actus

Take ACTion with US!
www.actus-usa.com
アクタスでは、各業界に特化した経験豊富なリクルーターがアメリカでの就活ノウハウはもちろん、面接のフォローアップ、就職後のアフターケアまで安心のキャリアコンサルテーションを提供致します。

まずはお気軽にご連絡下さい。
212-575-7840
info@actus-usa.com

◆Administrative Assistant
（パートタイム）
勤務地：Midtown
給与：$17～23/hr (DOE)

◆Promotion Assistant (派遣)
業界：NPO
勤務地：NYC
給与：$20/hr

◆Sales Assistant (正社員)
業界：不動産
勤務地：Midtown
給与：$45～55K(DOE)

◆Logistic Coordinator(正社員)
業界：ロジスティック
勤務地：JFK or NJ
給与：$40～60K(DOE)

◆Public Relations Coordinator
（正社員）
業界：食品
勤務地：Midtown
給与：$37K

◆Accounting Assistant
（派遣パート）
業界：教育
勤務地：White Plains, NY
給与：$17.50/hr

◆秘書
業界：法律事務所
勤務地：NYC
給与：$50K～経験により考慮

◆営業
業界：Food
勤務地：NYもしくはNJ
給与： $35～60K+DOE

◆ITコンサルタント（金融機関）
業界：IT
勤務地：NYC
給与： $70K

◆IT営業
業界：IT
勤務地：NYC
給与：$50K+

上記以外のポジションも多数ご用意しております！無料登録・コンサルテーション随時受付中！下記リンク先からご登録、または下記のメールアドレスまでレジュメをお送り下さい。
www.actus-usa.com
info@actus-usa.com
ACTUS Consulting Group Inc.
19 W. 44th St., #407
New York, NY 10036
TEL: 212-575-7840

●求人

スキー指導者募集@Camelback

スキー場
・日帰りスキー教室（日曜日）
1/5, 1/12, 1/26, 2/9
・スキーキャンプ（3泊4日）
①12/26-29,　②2/17-20
上級者（小学生・中学生）へ日本語で指導できる方。子どもの対応がしっかりできる方。マンハッタンから学園までバス添乗スタッフとしての交通手段あり。
お問い合わせは（NY育英学園）
info.nyikuei@gmail.com 迄

●求人

Catskillの森で真の健康を学ぶ

森林浴をしながら心と体が喜ぶworkshopに参加しませんか？
詳しくはホームページで。
http://5cfc7d165fe05.site123.me/またはHonzo Havenの
Facebookをごらん下さい。

DVD販売サイト

格安で大好評販売中です！
dvdyasan.net　DVD屋さん

●求人

携帯販売員募集

明るく元気な方、接客が好きな方、仕事を楽しんでいただける方、未経験歓迎！グランドセントラル駅から徒歩圏内、勤務日応相談。
アメリカ携帯屋(Bookoff店内)
履歴書をEメールでお送りください
E-mail:cs@america-keitai.com
WEB:www.america-keitai.com
電話: 212-725-1730

●その他

日本への一時帰国にWiFiルーター

アメリカ携帯屋（J-Plazaから改名しました）では、日本への出張・一時帰国用に携帯電話とWiFiルーターのレンタルサービスを行っています。WiFiルーターを使うとアメリカでご使用中のパソコンやスマートフォンが日本でそのままご利用いただけます。通話機能のみのシンプルな携帯電話も１日$3で取り扱っています。出発前に携帯電話番号がわかりますので帰国の通知と一緒に携帯電話の番号を事前にご家族／友人に伝えられます。お気軽にお問い合わせください。
＊＊＊＊＊＊＊＊＊＊＊＊＊＊＊

●その他

■アメリカ携帯屋(Bookoff店内)
49 W 45th St.　New York, NY 10036
11:00～19:00（週7日）
※年間5日定休日有
電話: 212-725-1730
WEB:www.america-keitai.com
E-mail:cs@america-keitai.com

h2o WIRELESS

格安SIMに乗り換え手数料無料！

ただ今、他社でアメリカの電話番号を取得されて利用されている方を対象として、乗り換え割キャンペーンを実施しています！他社より乗り換えいただけた方には初期設定手数料無料($35)+SIMカード代金($9.99)を無料とさせていた

●その他

だきます。
＊＊＊＊＊＊＊＊＊＊＊＊＊＊＊
契約期間がないので、短期滞在でもお得にご利用可能です。契約に必要なのはVisaかMasterのクレジットカードのみ。各種4G LTE対応端末やiPhone端末など機種も豊富に揃えています。乗り換えのご相談などは日本語でお気軽にお電話ください。
＊＊＊＊＊＊＊＊＊＊＊＊＊＊＊
■アメリカ携帯屋(Bookoff店内)
49 W 45th St.New York, NY 10036
11:00～19:00（週7日）
※年間5日定休日有
電話: 212-725-1730
WEB:www.america-keitai.com
E-mail:cs@america-keitai.com

動画予告編

デジタル版www.nyseikatsu.comで右の写真をクリックすると動画で予告編がご覧になれます。

Photo : Warner Bros. Pictures

狂気に突き進むアーサー（フェニックス）

シネマ映写室 MOVIE

孤独が悪に変わる時

Joker

DCコミックスでバットマンの宿敵とされるジョーカーの誕生物語。心優しい男が社会から無視され、踏みつけられ、復讐の炎をたぎらせ悪に変身する。

演技力では定評のあるホワキン・フェニックスが本領を発揮。背骨がくっきり浮かび上がるほど減量し、不気味なメイクで身震いするほどの狂気を放つ。ロバート・デ・ニーロが人気トークショウのホスト役で登場する以外、ほぼフェニックスの独壇場だ。

監督は「ハングオーバー」シリーズのトッド・フィリップス。脚本はフィリップスと「ザ・ファイター」のスコット・シルヴァーの共同執筆。先頃開催された第76回ベネチア国際映画祭で最優秀作品賞に当たる金獅子賞を受賞した。

銃撃、暴力シーンが多いことと、2012年7月にコロラド州オーロラでバットマンの映画「The Dark Knight Rises」上映中に70人が死傷する乱射事件があったことをふまえ、本作公開に当たってはニューヨーク、ロサンゼルスなど主要都市の劇場ではセキュリティーが強化されるなど注目度はさらにアップしている。

1981年、ゴッサム・シティ。アーサー・フレック（フェニックス）は年老いた母親ペニーの介護をしながら生活する心根の優しい男だ。ピエロのメイクと衣装で路上に立ち通行人の注意を引く宣伝マンが彼の仕事だ。

コメディアンになりたくてアマチュアのスタンドアップにトライするも笑うのは自分だけでお客はちっとも笑ってくれない。ノートにギッシリ書かれたジョークもアーサーの世界でしか通用しない。

生活はギリギリの上、何度となく暴漢に襲われ、情けなさとみじめさに打ちひしがれ、自分を支えていた心の中のつっかえ棒みたいなものがカクンと折れた。母親から聞かされた出生の秘密がさらにアーサーを妄想の渦に巻き込み、果てしない深みにはまっていく。

怖いのは暴力や銃撃シーンではなく、社会を見限ったソシオパスが繰り出す復讐心。ただしヴィラン（スーパーヒーローの敵）はヒーローが同じ舞台にたってこその存在感でヴィラン（ジョーカー）だけが突っ走る物語はあまりに暗すぎる。2時間2分。R。（明）

■上映館■

Regal E-Walk Stadium 13 & RPX
247 W. 42nd St.

AMC Empire 25
234 West 42nd St.

AMC Loews 34th Street 14
312 W. 34th St.

史佳の情熱 殿堂に響く

三味線奏者、史佳（Fumiyoshi、本名・小林史佳）のカーネギーホール、ザンケルホールでのライブコンサートが5日夜開催された。津軽三味線の大御所・高橋竹山（故人）の竹山流最年少の継承者で、音の響きを大切にする斬新な弾（ひ）きで聴衆を魅了する気鋭の三味線プレーヤー。第1部で新潟高橋竹山会二代目の母（高橋竹育）と弟子らがステージに揃い、津軽じょんがら節の伝統的な三味線のメドレーを5曲披露。インターミッションの後の後半第2部では三味線に加えて、ウッドベース、ピアノ、バイオリン、カホン、レクなどさまざまな楽器と共演し、ニューヨークで三味線の新境地を切り開こうとする史佳の情熱を見せた。今回、世界初演された曲「タイトロープ Tightrope」は、彼がニューヨークを大いに意識した作品。「スリー・ライン・ビート」という演奏ユニットは、史佳の音色に魅了されて三味線の道に入った演奏家・更家健吾とペルーの民族打楽器カホンを操るドラマー、Ricaの3人組で、息のあった演奏を聞かせた。

9歳の時から母親の手解きで三味線を始めた史佳。「大嫌いだった」という三味線はそれでも高校時代まで続けた。立命館大学理工学部に進みバスケットボール同好会に熱中して三味線からは遠ざかった。激動の就職氷河期を突破して通信大手に就職したが入社後重度のうつ病に。入社3年目に母親から「会社辞めて戻っておいで」との言葉に吸い寄せられるように帰郷した。「なんにもやることないなら三味線でも触ってなさい」と渡された三味線が命を救った。「一旦捨てた人生だから何でもできる。これが完全に救ってくれた。命の恩人です」と三味線を握る史佳。

ステージでゲストとして登壇したニューヨーク総領事の山野内勘二大使が舞台で祝辞を述べたあとピアノの前に座ると大きなどよめきが起こり、史佳との「イマジン」の共演に満場の拍手が贈られた。最後にトリプル（3度）のアンコールで見せた母と2人での即興演奏は会場を感動の渦に巻き込んだ。ステージで「これは私のこれからの始まり」と宣言した。演奏後、史佳は「母は偉大です。かないません。今日も全力を出し切りました」と語った。

（三浦良一記者、写真も）

リバーサイド健診センター

診療時間：月～金曜日　8:30am~5:00pm
土曜日　8:30am~1:00pm

海外旅行保険、Medicare 可

❖ 一般診療
内科、消化器科、小児科、カイロプラクティック
❖ 健康診断（検査終了後の同日コンサルテーション可）
胃・大腸内視鏡、超音波、胃バリウム検査等

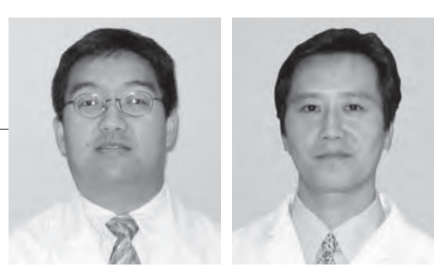
霞 竜雄 M.D.　原田 義也 DC

Tel (201) 678-1900
401 Hackensack Ave., 5th Floor, Hackensack, NJ 07601 • Fax (201) 678-1920
リバーサイドスクウェアーモール西隣り、GWブリッジよりRt. 4-West で5分
www.myriverside.net

Yes, NOBORDER「真実に国境はない」
インターネット報道番組
ニューズオプエド NEWS OP ED
平日（月）～（金）日本時間夕方5：00～生配信
24時間アーカイブ無料！　番組ホームページ　https://op-ed.jp/

since 1989
Arts & Crafts
950 Lexington Ave.
212-772-3243
SaraJapanesePottery@gmail.com

日本人女性ライセンス・セラピストによる深くて気持ちいい
ease マッサージを受けてみませんか。
25分のクイックコースは$45から。
詳しくは、www.easeny.com まで。
営業時間 7Days Open
月～金 10:00am ～ 9:00pm
土・日 10:00am ～ 8:00pm
朝9時より電話でのご予約を承っております。
予約制 212-661-5151
楽になります
ease NY LLC
16 East 41st Street #2
New York, NY 10017
生徒、スタッフも随時募集
ease

耳鼻咽喉科
ジェフリー　アン
JEFFREY M. AHN, M.D.

診療科目
アレルギー
アレルギー性鼻炎
アレルギーテスト、注射治療
蓄膿症
CTナビゲーションによる内視鏡手術
バルーン拡張術(Balloon sinuplasty)
いびき・睡眠時無呼吸症
ダビンチシステムによる
舌根・口蓋への手術
鼻づまり・扁桃腺炎・声帯ポリープ
頭頸部腫瘍・小児耳鼻咽喉科・中耳炎
美容顔面整形

コロンビア大学医学部耳鼻咽喉科教授暦二十年
現 University of Pennsylvania 副教授
顔面形成外科クリニックディレクター
睡眠障害外科治療ディレクター
米国協会認定耳鼻咽喉科専門医
形成外科専門医

ご予約　日本語アシスタントが常時サポート可
マンハッタンオフィス
診察日：月・水・金　電話予約：平日9am～5pm
45 Park Ave. 1st Fl.
（グランドセントラル駅のそば、36th St.と37th St.の間）
▶日本語 Tel: 212-714-9117
フォートリーオフィス
診察日：火・木・土　電話予約：平日9am～5pm
1485 Palisade Ave.（GWブリッジ近く）
▶日本語 Tel: 201-461-4714
https://drahnent.com/

Overseas Japanese Family Dental P.L.L.C.
海外邦人歯科クリニック
各種歯科保険取扱　www.ojfd.com
日本語で受診可能
アメリカでの歯科治療は
確かな技術を持つ専門医にお任せ下さい

●補綴歯科(クラウン・ブリッジ・インプラント)　Bo Chun, D.D.S.
現コロンビア大学歯科補綴専門医課程臨床教授
●小児歯科 Robert Limb, D.M.D.
●矯正歯科 Hyun Park, D.M.D.
●神経(根管)治療 Shiang Huang, D.M.D.
●歯周病専門医 Robert Weber, D.D.S.
当院の歯科医はすべてスペシャリストです。コロンビア大学、ニューヨーク大学卒業の専門医が、お口の中全体の機能回復に努めた治療を心がけています。日本人の患者さんを20年以上診察しています。歯科矯正無料検診実施中。

MANHATTAN	20 East 46th St. # 601 New York, NY 10017 Mon • Tue • Thu • Fri: 8:30am - 5:30pm, Wed: 8:30am - 7:00pm, Sat: 8:30 - 1:00 (予約制)	Tel: (212) 751-5648
HARRISON	47 Halstead Ave. # 101., Harrison, NY 10528 Mon-Wed: 8:30am - 5:30pm, Thu&Fri: 8:30am - 7:00pm, Sat: 8:30am – 3:00pm	Tel: (914) 698-3800

YouTube

2019年10月12日号

週刊NY生活TV

❶ 史佳カーネギー公演
❷ NYラーメンコンテスト

■インターネットに接続し、デジタル版のアドレスwww.nyseikatsu.comで開いた最初の扉ページのテレビ画面をクリックすると動画ニュースをYouTubeでご覧になれます。

●過去の動画は　www.youtube.com/user/NYSEIKATSUTV1

ブロードウェイの巨匠 ハロルド・プリンス展

リンカーンセンターで開催中

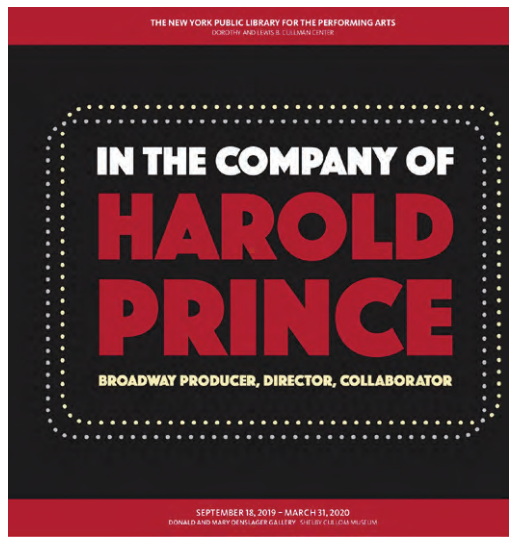

今夏に享年91歳で亡くなった米国ミュージカル界の巨匠、ハロルド・プリンスに関する展覧会「イン・ザ・カンパニー・オブ・ハロルド・プリンス」展がリンカーンセンター内パブリック・ライブラリー・フォー・パフォーミング・アーツ（リンカーンセンター・プラザ40丁目、電話212・870・1608）で開催されている。

吉井久美子さん（ゴージャスエンターテイメント社長。パブリック・ライブラリー、アドバイザリーコミッティメンバー）は同展スポンサーの一人。展示品の中には彼女が寄贈したブロードウェイミュージカル「プリンス・オブ・ブロードウェイ」の原画やセットも含まれている。吉井さんは「ハル（ハロルド・プリンス）はプロデューサー、演出家、そしてクリエイターとして革新的なビジョンの持ち主だっただけでなく、最高のチームを作り上げる名手としてもよく知られていました。この展示は、そのハルの70年にもわたる個人の偉業だけでなく、彼のコラボレーターとして影響を受け、共にブロードウェイの時代を作り上げていった人々の存在を取り上げています」と話している。

ニューヨーク・パブリック・ライブラリー・フォー・パフォーミング・アーツ、ビリー・ローズ・シアター部のキュレーター、ダグ・リサイドさんはこう語る。「ハロルド・プリンスはミュージカルシアターを含むポップカルチャーには、人を変える力があり、そしてそれが文化をも救う力があると強く信じていました。彼はそこに希望を見出し、その信念のもと、70年以上の歳月をミュージカルに注ぎました。このハロルド・プリンス展ではその彼が信念を持って手がけてきた作品をインタラクティブに体験いただける工夫がさまざまにされています。お楽しみください」。展示は来年3月31日まで。詳細はウェブサイトhttps://on.nypl.org/2ZRvMXO

聴けます

◎本紙デジタル版www.nyseikatsu.comでレコードジャケットをクリック！

45回転の名盤 414

アイドルを探せ
シルヴィ・ヴァルタン

シルヴィ・ヴァルタンはブルガリア生まれで8歳からフランス・パリ育ち。1961年リセ在学中の17歳でパリ・オランピア劇場に初出演。アメリカ音楽が台頭し始めるなか、ロック歌手としてデビュー。64年「La plus belle pour aller danser」（邦題「アイドルを探せ」）が世界中で大ヒットした。

YouTubeで聴く

EVENT GUIDE

EVENT

■第12回ニューヨーク・ワイン・アンド・フード・フェスティバル2019＝14日まで　内容、時間、料金はイベントによって異なる（市内各会場）　フード・ネットワーク・アンド・クッキング・チャンネル主催で、スターシェフやセレブリティーなど数百人が参加、イベント数も100を数え、世界各国から数万人を動員するメガイベント。子供たちの飢餓を無くしニューヨーク市のフードバンクへ収益を寄付するという趣旨。さまざまな形で楽しめ参加が寄付にもつながるという食の祭典。
詳細はhttp://nycwff.org

■第75回コロンバスデー・パレード＝14日　11:30 5th Ave(44th St-72nd St) Tel: 212-249-9923　恒例のクリストファー・コロンブスの大陸発見を祝う全米イタリア系コミュニティ最大規模のパレード。今年はファラガモUSA会長のマッシモ・フェラガモ氏をグランドマーシャルに、イタリア系の政治や金融界出身者や著名人が脇をかためて先導するパレードとなる。
詳細はwww.columbuscitizensfd.org

■ハドソン・リバー・パーク・サマー・イベント2019＝26日まで 時間と場所はイベントにより異なる（Hudson River Parks全域）　入場料：無料 コンサートや子供向けのアクティビティー、各種エクササイズ、ダンス、ボート乗り、フィッシング、フィルムなど家族みんなで楽しめる。
詳細はwww.hudsonriverpark.org

■七五三の祝い＝19日、20日11:00、14:00 Japan Society (JS=333 E 47th St) Tel: 212-715-1258　Tel: 347-724-1380 参加費: $55 による子供の成長を祝う神道の伝統行事「七五三」。三歳、五歳、七歳という節目の年に子供が無事成長したことを感謝するとともに、将来の幸福と長寿をお祈りする儀式。晴れ着を着た子供たちが神道祭式による七五三の儀式に参加し家族らと一緒にさらなる成長を祈る。参加児童には千歳飴が提供される。対象参加者は、3歳・5歳の男児、3歳・7歳の女児。（国籍、宗教は不問）JSとインターナショナル・シントウ・ファウンデーションとの共催。詳細はwww.isf753.org

MUSIC

■ブルー・ノート＝21日まで　開演時間20:00、22:30 料金はアーティストによって異なる Blue Note（131 W. 3rd St）Tel：212-475-8592 出演:～13日ロバート・グラスパー・アコースティック・トリオ／15日～20日ロバート・グラスパーほか
詳細はwww.bluenote.net

■メトロポリタン・オペラ2019-2020シーズン＝2020年5月9日まで　公演は日曜を除く毎日で時間は曜日や公演によって異なる　Metropolitan Opera House(Lincoln Center) Tel: 212-362-6000 料金：$30～$480　新演出作品は「ポーギーとベス」「アクナーテン」、「ボッツェック」、「アグリッピーナ」、そして「さまよえるオランダ人」の5作品。レパートリーからは「マクベス」、「椿姫」。「トスカ」、「ラ・ボエーム」など幅広く、オペラ初心者からオペラ通まで楽しめるラインナップとなっている。今年から日曜の公演が始まり、土曜にはマチネを含む2公演がある。
詳細はwww.metopera.orgまで。

DANCE&THEATER

■第57回ニューヨーク映画祭＝13日まで　時間、料金や会場は上演映画により異なるAlice Tully Hall（1941 Broadway）Walter Reade Theater（165 W 65th St）Tel: 212-721-6500 212-875-5050　同映画祭は世界中からインディペンデント作品の発掘と育成に力を入れており「映画芸術」を推進するというミッションを持ち、文字通り世界から長編、短編作品がズラリ参加している。会期中、多数の監督や映画関係者、俳優などが出席するスクリーニングやイベントなど。
詳細はwww.filmlinc.com

■第16回フォール・フォー・ダンス＝13日まで　City Center(130 W 55th St)Tel: 212-581-1212 料金：$15　恒例ダンスイベント。クラシックからモダン、フォークロアまで、世界各国からの人気のダンス・カンパニーをラインナップし、期間中2週間近くにわたりユニバーサルなダンス文化を紹介する夢のダンス競演。詳細はwww.citycenter.org

■ニューヨーク・シティー・バレエ2019年～2020年秋季シーズン＝13日まで月曜を除く毎日公演。時間は曜日によって異なる David Koch Theater（20 Lincoln Center）Tel: 212-870-5570 入場料: $35～$205　今シーズンはテーマごとに、まずフルレングス公演の「ジェルズ」そして創設者の作品を集めた「オール・バランシン」、そして現代振付家のウィールドンとの組み合わせで対照を見せる「バランシン＋ウィールドン」「マスターズ・アット・ワーク」はバランシンとカニンガム、「ロビンス+ペック」の組み合わせもあり、新しいプロジェクトが興味津々。そして「クラシックNYCB」など。公演内容など。
詳細はwww.nycballet.com

ART

■T・レックス／究極の捕食者＝2020年8月9日まで　American Museum of Natuaral History（200 Central Park West）Tel：212-769-5100　入場料：$28（大人）、$22.50（学生・シニア）$16.50（2～12歳）創立150年を迎える同館の記念展。T・レックスの孵化から成長までの等身大モデルをはじめ、バーチャル・リアリティーなど生態系を科学的に分析しつつ、楽しめる展示内容。
詳細はhttp://www.amnh.org

■エピック・アブストラクション／ポロックからへレラまで＝終了期日未定 Metropolitan Museum of Art(1000 Fifth Ave) Tel ：212-535-7710 入場料：$25（大人）、$17（シニア）、$12（学生）、12歳未満無料　（NY州居住者、NJ、NJ,CT州の学生は任意額。要IC提示）1940年代から現代にいたる抽象絵画、彫刻、ドローイングなど、同館所蔵のポロックをはじめ、ヨーロッパや日本人アーティストの作品まで約50点を展示。
詳細はhttps://metmuseum.org

マリ オオクボ 15日ライブ

ジャズボーカリスト、マリオオクボが15日（木）午後8時、ザ・ズルチャー・ギャラリー（ブリーカー通り33番地、電話212・777・0790）でライブを開催。東京生まれ、東京藝術大学オペラ科卒業。イタリアでベルカント修業中　ジャズ界の巨匠オーネット・コールマンに才能を認められる。入場料15ドル。

「週刊NY生活」
No. 744

2019年10月12日発行

ニューヨーク生活プレス社
NEW YORK SEIKATSU PRESS, INC.
71 W. 47th St., Suite 307
New York, N.Y. 10036
Tel: 212-213-6069
Fax: 212-213-6451
www.nyseikatsu.com

◇

Publisher　Ryoichi Miura
President　Shigeru Hisamatsu
Vice President　Jun Nishimura
Designer　Nao Suzuki

日本からの広告も承ります

本紙掲載の記事、写真の無断転載を禁じます。本紙に掲載された広告内容に関してはNY生活プレス社は一切責任を負いかねます。

All copyrights reserved to NewYork Seikatsu Press,Inc. New York Seikatsu Press, Inc. is not responsible for any advertisements published in this paper.

デジタル版 www.nyseikatsu.comでロゴをクリックするとブログにリンク

くろすとしゆき・さかさメガネ
KROS TOSHIYUKI SAKASAMEGANE
協力・鎌倉シャツ
www.shirt.co.jp/sakasamegane

294：ネクタイの結び方

学生時代、1950年代後半、人一倍ファッションに興味はあったが、正しい知識はゼロに近い。

例えば、背広でいえば若いうちは青、年を取ったら茶色を着るべしと言われていた。

ネクタイに関しても若者は大きく結び、年寄りは小さく結ぶのが正しいと信じられ、実行されていた。とんでもない「ガセねた」だが、疑う人はいなかった。

初めてネクタイを結んだ日、ネクタイの鉄則を兄から教えられた。大きく結ぶやり方――あれはウインザー・ノットだったのだろう――を、鏡の前にネクタイの結び方は年齢ではなく、ドレスシャツの襟型によって変えることも……。

ボタンダウン・シャツにネクタイはプレーン・ノットで結ば「ねばならぬ」と知ったのはそのまた後、BDにウインザー・ノットという恥知らずをやっていた。（つづく）

（くろす・としゆき／服飾評論家、東京都在住）

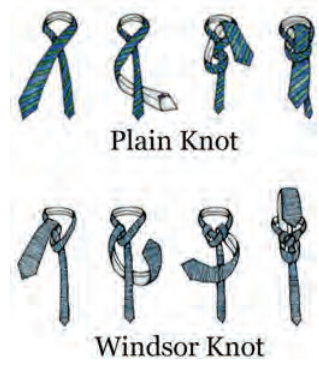

と格闘した事を思い出した。

ネクタイの結び方には3種類あることを学んだのは、ずっと後のこと。そして、ネクタ

みんなと遊べる多機能満載

スマートフォン用プリンター「instax mini Link」

直感的な操作性

富士フイルムが世界同時発売

若者市場ギフトの目玉

新製品 instax mini Link　発表会場で撮影を楽しむ招待客たち

岩﨑社長

富士フイルム・ノースアメリカ・コーポレーションは2日夕、マンハッタンのアルトマンビルで新製品「チェキ＝instax mini Link（以下LINK）」の発表イベントを開催した。開場にはインフルエンサーと呼ばれるSNSで情報を拡散する若者たちや取り引き先関係企業ら200人あまりが集まり、会場に設置された様々な撮影スポットで撮影会を楽しんだ。

これは、富士フイルム（助野健児社長）がスマホで撮影した画像をチェキプリントにできるスマートフォン用専用プリンター「LINK」を11日から世界同時期発売するのを記念したイベント。

LINKは専用アプリからブルートゥースで、スマホの画像を高画質チェキプリントに出力することができ、専用アプリには、動画からベストショットを選んでプリントできる機能や、友達や気になる相手との相性判断ができる機能、友人たちと各自のスマホから好きな画像を同時に送り、1枚のチェキプリントに出力できる機能など、大人数でも遊びながら楽しめるユニークな機能を搭載した。販売価格は99ドル。

岩﨑哲也社長は「LINKはさまざまなプリントのソフトを搭載していて、大勢の人で写真をシェアして楽しんで、プリントする体験をしてもらえる商品。米国の大手取り引き先の評判もとても良い」と早くも手応えの予感を感じている様子だ。

会場の招待客たちからは「これからのホリデーシーズンやパーティーでのギフトにぴったりで、デザインや色もとてもキュートで可愛い」（ジョアンナ・ナイルさん、ニューヨーク在住）、や「使い方がとても簡単なので若者たちに受け入れられやすい商品だと思う」（ホワン・フローさん、ニューヨーク在住）と好評だ。

同社では「Don't Just Take, Give」（とるだけじゃない、伝えたいから）をキャッチフレーズに世界中でプロモーションを展開し、スマホに撮り溜めた多くの大切な画像を気軽にプリントアウトして、相手に気持ちを伝えるコミュニケーションツールにしたり、大人数でプリントを楽しめたり「思いやりあふれ、遊べる」プリンターであるという新製品の魅力を発信していく方針だ。

（三浦良一記者、写真も）

会場には大勢のインフルエンサーたちが集合

操作簡単ワンタッチ

スマホから転送

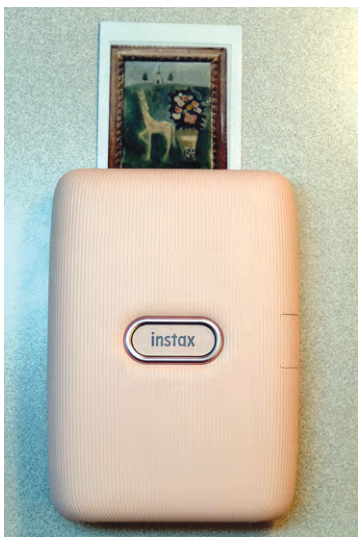

今回発売されたLINKは、簡単・スピーディ・高画質にプリントできるinstax「チェキ」シリーズの特徴はそのままに、専用アプリを使って、動画の決定的瞬間を簡単に切り出してプリントする「ビデオプリント」機能をはじめ、チェキプリントを使って大人数でも楽しめる複数の機能を搭載している。手のひらサイズで約200グラムと小型軽量で携帯性に優れ、さまざまな場所で機会を逃さず楽しい時間をすごせるツールとして活用できる。LINK本体にモーションセンサーを搭載したことで、専用アプリを使ってスマホで写真を撮影する時には、中央部の電源ボタン面を下に向けるとズームイン、上に向けるとズームアウトでき、さらに電源ボタンがシャッター代わりになるなどLINKをリモコンとして使用することができる。出力部を下に向けて中央ボタンを押すとプリントができ、専用アプリは、スワイプアップすると画像データをプリンター転送できるなど、直感的な操作性を追求している。LINKは携帯性を追求した小型軽量さやシンプルかつ直感的な操作性が高く評価され2019年度のグッドデザイン賞を受賞している。

instaxは、1998年に発売したインスタントカメラinstaxシリーズで、発売当初から日本で20年以上にわたり「チェキ」の愛称で親しまれ、現在は日本、ヨーロッパ、米国、中国、東南アジアなど世界100か国以上で販売され、これまでの世界累計販売台数は約4500万台に上る。